Continue

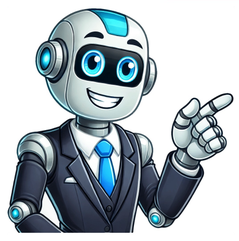

Lipoproteína a para que serve

Publicado em 31 de mar. de 2025 Atualizado em 31 de mar. de 2025 A lipoproteína A (Lp(a)) é uma proteína presente no sangue que desempenha um papel fundamental na regulação da coagulação sanguínea e da inflamação. Trata-se de uma variante da lipoproteína classe A, que transporta colesterol e triglicerídeos pelo organismo. A Lp(a) é uma proteína lipídica que contém partículas de lipídios alojadas em suas moléculas, essas partículas são derivadas do acrílico e é por esse fato que as lipoproteínas interagem ativamente com as proteínas. As lipoproteínas são essenciais para o transporte de gorduras pelo organismo.O papel da lipoproteína A no corpoO papel principal da Lp(a) no corpo é regular a coagulação sanguínea e evitar que as células sanguíneas se acumulem nos vasos sanguíneos. Isso é alcançado através da formação de uma rede fibrilar, que ajuda a estereminar o movimento das plaquetas sanguíneas. Além disso, a Lp(a) também desempenha um papel importante na inflamação, sendo capaz de se ligar a certas substâncias químicas presentes nela.A Lp(a) é também relacionada a outras doenças, seja através de sua relação com apolipoproteína A ou através de suas caraterísticas. Muitas pessoas que padecem da doença de Alzheimer também possuem elevados níveis de Lp(a).Como é produzido e metabolizado o lipogramaA Lp(a) é produzida pelo fígado e deposita via sangue para outros órgãos. A digestação de cholesterol começa quando começa o metabolismo desse material, assim que o material da Lp(a) é liberado pelo fígado, seu desempenho aumenta no plasma. O fígado também pode reduzir tais níveis.Níveis anormais de lipoproteína AOs níveis de Lp(a) aumentam com a idade e também podem ser influenciados por fatores genéticos, doenças e estilo de vida. Em geral, os níveis de Lp(a) elevados estão associados a um maior risco de doenças cardíacas e cerebrovasculares.Quais são os sintomas de Lp(a) alto?Os níveis de Lp(a) elevados podem não causar sintomas até mesmo após longo período o risco de doenças cardíacas e da doença cirrôtica do fígado aumentam. No entanto, em alguns casos, podem surgir sintomas devido à elevação dos níveis de colesterol e triglicerídeos no organismo. Alguns pacientes podem procurar atendimento médico após ter experimentado um derrame cerebral, embolia pulmonar, infarto agudo do miocárdio.Quando os níveis da Lp(a) aumentam eles também aumentam os níveis de homocisteína nos pacientes que apresentam doenças cardíacas.Os sintomas podem ser mais graves em pacientes com hipercolesterolemia ou outras doenças renais causadas por doenças hepáticas.O que os médicos geralmente recomendam para baixar os níveis de Lp(a)Os níveis podem ser baixados aumentando a ingestão de fibróides. Os alimentos ricos em fibróides também possibilitam exercícios aeróbicos como ouvir música. Além disso o exercício físico. O comprimento dos períodos de aeração também pode ser aumentada.Exercícios como gerenciamento e automonitoramento de estilo de vida também são úteis no caso de exercícios fisicos do tipo treino aeróbico e de resistência em geral envolvendo ciclismo, natação e esportes que não envolvem níveis de exercícios elevados (caminhada).Os níveis de Lp(a) também podem ser reduzidos através da hidratação, realização de exercícios e realização de atividades físicas de forma constante. Contudo, em alguns casos os médicos podem recorrer a medicamentos para reduzir o nível de Lp(a) por exemplo, ao que são chama metformina através de uma consulta prévia.Como detectar os níveis anormais de Lp(a)Os níveis de Lp(a) podem ser detectados através de exames de sangue que medem a quantidade da proteína presente no líquido sanguíneo. Em geral, os médicos recomendam que a análise da lipoproteína A seja feita em conjunto com outros exames de sangue, como o colesterol HDL e triglicerídeos.É importante lembrar que os níveis de Lp(a) são influenciados por várias variáveis, como a idade e estilo de vida. Portanto, é possível que os níveis de Lp(a) mudem ao longo do tempo e que uma reavaliação dos níveis seja necessária.Importância da detecção dos níveis anormais de Lp(a)A detecção dos níveis anormais de Lp(a) é fundamental para evitar ou diagnosticar doenças cardíacas e cerebrovasculares. Alguns estudos demonstraram que os níveis de Lp(a) elevados podem estar associados a um maior risco de desenvolver doenças como:Doença cardíaca: os níveis de Lp(a) elevados podem contribuir para o desenvolvimento de doenças cardíacas, como infarto e doença coronária.Doenças cerebrovasculares: os níveis de Lp(a) elevados também podem contribuir para o desenvolvimento de doenças cerebrovasculares, como derrame e angiodestrófia cerebral.É importante lembrar que os níveis de Lp(a) elevados não causam sintomas, mas podem estar relacionados a diferentes problemas de saúde.Conclusões sobre o lipogramaA Lp(a) é uma proteína presente no sangue que desempenha um papel fundamental na regulação da coagulação sanguínea e da inflamação. Os níveis de Lp(a) podem aumentar com a idade e também podem ser influenciados por fatores genéticos, doenças e estilo de vida. A detecção dos níveis anormais de Lp(a) é fundamental para evitar ou diagnosticar doenças cardíacas e cerebrovasculares. Ao ser diagnosticado com necessidade da diminuição dos níveis de Lp(a) o paciente precisa mudar o seu estilo de vida.Como manter os níveis de Lp(a) em controlePara manter os níveis de Lp(a) em controle é fundamental mudar o estilo de vida. Com uma ingestão equilibrada de fibróides, através de exercícios regulares e uma vida saudável, os níveis de Lp(a) podem ser mantidos em um nível normal.Perguntas frequentes sobre lipoproteína AQual é o papel da lipoproteína A no corpo humano?A lipoproteína A desempenha um papel fundamental na regulação da coagulação sanguínea e na inflamação.Como é feita a detecção dos níveis de lipoproteína A?A detecção dos níveis de lipoproteína A é feita por meio de exames de sangue.Quais são os sintomas de Lp(a) alto?Os níveis de Lp(a) elevados podem não causar sintomas. No entanto, em alguns casos, podem surgir sintomas devido à elevação dos níveis de colesterol e triglicerídeos no organismo.Quais são os tratamentos para baixar os níveis de Lp(a)?Os níveis de Lp(a) podem ser baixados através de mudanças no estilo de vida e alguns medicamentos.Qual é a importância de detectar os níveis de Lp(a)?A detecção dos níveis de Lp(a) é fundamental para evitar ou diagnosticar doenças cardíacas e cerebrovasculares.ReferênciasManejo do lipograma em Saúde Pública Instituto Brasileiro de Cardiologia. *Lp(a) [Lipoproteína A] Livro completo a respeito dessa doença, elaborado por T. M. Akagowa, R. M. C. Brasil, A. O. T. Brasil, S. Frey y R. Feuer, Buenos Aires: Médica Panamérica. * O fígado é um dos órgãos indispensáveis para viver, sem que você não possa viver. Você deve cuidar bem dele. Eu recomendo fazer uma dieta para limpar seu fígado a cada poucos meses, mais se você comer carboidratos processados, consumir álcool ou tomar muitos comprimidos. Tomar uma dieta para desintoxicar seu fígado ajuda a eliminar a gordura, ou o tecido adiposo acumulado, geralmente como resultado de excesso de peso, obesidade, por isso é essencial para limpar este órgão vital. O fígado é um órgão que desempenha um número infinito de funções no corpo, incluindo o transporte dos nutrientes que são obtidos através da alimentação através do sangue, além disso, funciona como um filtro para a eliminação de toxinas do corpo, dentre outras várias funções. Um estilo de vida sedentário e inativo, juntamente com uma dieta pobre, levou ao desenvolvimento de várias doenças, como obesidade, diabetes, doença hepática, etc. Se você está com excesso de peso e quer perder alguns quilos, é aconselhável limpar o fígado naturalmente e alterar certos hábitos e, assim, perder peso de maneira saudável. Como limpar o fígado? Hoje, existem vários tratamentos naturais, produtos, etc. No entanto, a maneira mais saudável e efetiva é que, através dos alimentos, esse órgão pode ser desintoxicado e purificado sem afetar o funcionamento do organismo. Cuidar de um estilo de vida saudável é essencial, pois não só ajuda na limpeza do fígado, mas também ajuda a prevenir o fígado gorduroso, o excesso de peso, etc. Uma dieta equilibrada é vital, o consumo de frutas e vegetais irá fornecer antioxidantes e nutrientes essenciais para limpar o fígado. Evite excesso de álcool O abuso de drogas, sem dúvida, o consumo excessivo de medicamentos de qualquer tipo, incentivará a acumulação de toxinas nocivas no fígado, alterando seu funcionamento. Evite o consumo freqüente de alimentos refinados e processados (salsichas, pizzas, sorvetes, alimentos fritos, açúcar branco, farinha, etc.) É aconselhável beber água natural, pelo menos dois litros deste líquido vital todos os dias Incluir alimentos como abacate, alho, aloe vera, toranja, maçãs, azeite, cenouras, limão, vegetais de folhas verdes, etc. Irá colaborar para limpar o fígado de forma natural A dieta purificante pode ser uma alternativa para a limpeza do fígado uma ou duas vezes por ano Consumir chá verde, por causa dos polifenóis que contém, pode proteger contra danos causados pelo álcool, condições que danificam o fígado. Perder peso é essencial, se você está com excesso de peso, isso é necessário para limpar o fígado de gordura, tecido adiposo e toxinas que alteram o bom funcionamento do mesmo. A realização de atividade física é necessária para o bom funcionamento do corpo, incluindo o funcionamento adequado do fígado. Veja também: É aconselhável a avaliação e orientação de um especialista em saúde, para conhecer as melhores maneiras de limpar o fígado. Como mencionado, a melhor maneira de limpar o fígado é ter um estilo de vida ativo e saudável, é necessário deixar para trás maus hábitos, como saltar refeições ou não beber água, falta de exercício, é essencial, mantenha-se hidratado em órgão e também há desconforto, dor no fígado ou em outra área do organismo, é necessário ir a um especialista que possa examinar e determinar o funcionamento do fígado . Lp(a) é a lipoproteína(a), a Lp “azinha”, que nada mais é que o colesterol ruim (LDL) somado a uma apoproteína “a”. É uma molécula de colesterol ruim piorada um tanto mais. Ela pode explicar o porquê de muitos pacientes terem problemas cardiovasculares (infarto, derrame, problemas de válvulas cardíacas) sem que tenham a presença que chamamos fatores de risco clássicos, tais como colesterol ruim alto, diabetes, hipertensão, tabagismo etc. A função fisiológica da Lp(a) não é totalmente conhecida. Uma vez que a Lp(a) está presente apenas em humanos e primatas, é possível que ela esteja envolvida no combate a vários agentes de estresse oxidativo. Por exemplo, foi provado que a Lp(a) participa da cicatrização de feridas, na formação de vasos nos tumores e na detoxificação dos fosfolípides oxidados. A Lp(a) que contém uma única molécula de apo B100 e está ligada a uma única molécula de apo(a), além das gorduras. Mas não é só o colesterol propriamente dito que faz dela uma vilã. A apo(a) tem semelhança com compostos da cascata de coagulação. A apo(a) e plasminogênio compartilham proteínas em forma de uma estrutura semelhante a um laço (kringles). Um kringle é um tipo de massa dinamarquesa, semelhante aos pretzels que vendem nos shoppings (Fig 1). Figura 1. Kringle A apo(a) tem apenas dois tipos de kringles, uma única cópia do quinto kringle (KV) e um número variável do quarto kringle (KIV), que determina a variação no tamanho da molécula (Fig 2). O plasminogênio tem cinco tipos de kringles. Figura 2. Estrutura da Lp(a) e semelhança com o plasminogênio. Modificado de ref 2. A semelhança estrutural da Lp(a) com o plasminogênio pode interferir na atividade deste último. Isso pode atrapalhar a degradação da fibrina e predispor à formação de coágulos na placa aterosclerótica do vaso, resultando em obstrução da artéria, resultando em infarto e derrame. Esse é o efeito pró-trombótico. Além disso, a Lp(a) é o principal transportador de fosfolipídes oxidados – Lp(a)-OxPLs – que derivam de processos inflamatórios e processos apoptóticos. O fosfolípide oxidado é facilmente captado pelas células dos vasos (monócitos) para formação de células espumosas, característica da lesão aterosclerótica. Dessa forma, essa lipoproteína tem um perfil pró-inflamatório e pró-aterogênico. Não há método laboratorial bem estabelecido para dosagem da Lp(a). Como as diferentes isoformas de Lp(a) podem ter peso molecular diferente por conta da variação na repetição dos kringles, a conversão entre mg/dL e nmol/L não é acurada e não pode ser feita. O padrão-ouro é a dosagem de apo(a) massa por turbidimetria, nefelometria ou quimiluminesência, utilizando ensaios isoforma-insensitivos, que são pouco afetados pela heterogeneidade nas isoformas da apo(a). Não é necessário jejum. Já que a Lp(a) e o LDL-colesterol têm composição semelhante e as suas densidades se sobrepõem, os ensaios que incluem a medida do colesterol também não são acurados se o paciente tiver hipercolesterolemia. Um limite mais amplamente aceito para definir se a Lp(a) confere risco para doenças cardiovasculares é o valor de 120nmol/L (aproximadamente 50mg/dL). A Diretriz Brasileira de Dislipidemia não recomenda a dosagem rotineira de Lp(a) para avaliação do risco cardiovascular, mas pode ser útil na determinação de risco na hipercolesterolemia familiar e nos pacientes com alto risco de doença coronariana precoce. Como as concentrações da Lp(a) são determinadas geneticamente, uma vez dosada, não precisa ficar redosando. Algumas Sociedades médicas recomendam dosar a Lp(a) pelo menos uma vez na vida. O que dá um nó na cabeça é quando se fala de tratamento. Os estudos de intervenção dietética demostraram que a dieta pobre em gordura e rica em carboidrato resulta em maiores níveis de Lp(a) que rica em gordura e pobre em carboidrato. O impacto clínico dessas alterações ainda precisa ser estabelecido. Os efeitos do tratamento com estatina, que é a primeira linha de tratamento para a hipercolesterolemia, sobre a Lp(a) ainda permanece controverso. Como detalhado na Tabela 1, o a administração de estatina aumentou os níveis de Lp(a) após 12 semanas de tratamento. O impacto clínico do resultado das dietas e das estatinas também ainda precisa ser esclarecido. Utilização clínicaEfeitoEstatinas Redução do colesterolEfeitos inconsistentes em vários estudos, com aumento em 20% dos níveis médios de Lp(a)Niacina Hipolipemiante 12% de redução nos níveis de Lp(a)Estrógeno/progestágeno Terapia hormonal ~15% de redução nos níveis da Lp(a). A magnitude da redução dos níveis de Lp(a) é maior dependendo dos níveis da molécula no basal. Quanto maior o nível, maior a reduçãoAspirinaAntiplaquetário20% de redução nos níveis de Lp(a)Fibratos HipolipemianteNenhum efeito na redução nos níveis da Lp(a)EzetimibaHipolipemianteNenhum efeito na redução nos níveis da Lp(a)PelacarsenTratamento em desenvolvimento para redução da Lp(a)Redução dos níveis de Lp(a) em até 92% em esquema de múltiplas dosesTabela 1. Medicações, utilização clínica e impacto nos níveis de Lp(a) O que não tem muito remédio, remediado está? No que se refere à Lp(a), a gente remedia outras coisas que já conhecemos e que aumentam o risco cardiovascular, como o controle intensivo do colesterol (redução do colesterol ruim) e dos outros fatores de risco clássicos para doença cardiovascular, incluindo mudança de estilo de vida. Tem algo novo? Sim! Estudos em indivíduos saudáveis com Lp(a) > 75nmol/L (~30mg/dL) mostram a que o medicamento Pelacarsen reduziu substancialmente os níveis dessa lipoproteína (de 66 a 92%). Essa medicação consiste em um oligonucleotídeo antisense que inibe a formação do RNA mensageiro do gene da apo(a). As pesquisas clínicas já estão avançadas e é possível que tenhamos aprovação dessa medicação em breve. No dia a dia, a Lp(a) não precisa estar na solicitação de exames do médico, já os outros “colesterós” e triglicérides, sim. Ela deve ser lembrada, entretanto, nas pessoas que tenham tido algum problema cardiovascular que não seja justificado pelos fatores de risco clássicos, que tanto falamos: diabetes, hipertensão, tabagismo, obesidade, sedentarismo etc. Pode ser considerada também nos pacientes com hipercolesterolemia familiar. O tratamento da Lp(a) elevada, por enquanto, deve ser direcionado ao que a gente já conhece e usa até a chegada de novas medicações. Esse tema do colesterol eu gosto muito e tem vários posts aqui no blog sobre esse assunto na categoria de “metabolismo das gorduras – lípides”. Não deixa de visitar os outros posts. Espero que tenham gostado, um abraço e até a próxima! Di Fusco SA, Arca M, Scicchitano P, Alonzo A, Perone F, Gulizia MM, Gabrielli D, Oliva F, Imperoli G, Colivicchi F. Lipoprotein(a): a risk factor for atherosclerosis and an emerging therapeutic target. Heart. 2022 Dec 13;109(1):18-25. doi: 10.1136/heartjnl-2021-320708. PMID: 35288443. Hu J, Lei H, Liu L, Xu D. Lipoprotein(a), a Lethal Player in Calcific Aortic Valve Disease. Front Cell Dev Biol. 2022 Jan 27;10:812368. doi: 10.3389/fcell.2022.812368. PMID: 35155427; PMCID: PMC8830536. ATUALIZAÇÃO DA DIRETRIZ BRASILEIRA DE DISLIPIDEMIAS E PREVENÇÃO DA ATEROSCLEROSE – 2017 Obrigada por ter chegado até aqui! Se você gostou da leitura, não deixe curtir e de compartilhar o conteúdo. Para receber em primeira mão as publicações, você pode se inscrever no blog ou me acompanhar pelas redes sociais. Os links estão no rodapé dessa página. Espero ver você mais vezes! Um forte abraço, Suzana O botão de doação abaixo é uma forma voluntária de contribuir para manutenção e aprimoramento do trabalho desse blog. Assine para receber nossas notícias mais recentes por e-mail. Se o seu objetivo é perder peso rapidamente, esses exercícios podem ajudá-lo. Antes de falar sobre os melhores exercícios e como usá-los, é necessário fazer algo muito claro: Seu corpo é composto de gordura, músculos, ossos, órgãos e água, então, quando falamos sobre a perda de peso, estamos falando de um processo mais complexo, do que apenas ver os números na escala. A parte mais importante é a perda de gordura, mas o simples fato de se exercitar, sem qualquer outra mudança, não é suficiente. Você também deve considerar: Hábitos de sono. Estresse diário. Condições e condições de saúde como problemas de tireóide, diabetes, etc. A perda de peso é um processo individual, o que não é o mesmo em todas as pessoas. Mas há exercícios e rotinas de treino que podem ajudá-lo a perder peso e queimar gordura , com certos elementos em comum: Eles são de alta intensidade. Eles queimam muitas calorias em pouco tempo. Os primeiros pontos antes de fazer os melhores exercícios Os alimentos que você escolhe em sua dieta são o combustível para que você possa realizar suas rotinas de exercícios. Depende de você, decida a quantidade e a qualidade desse combustível. Embora pareça que os alimentos não são importantes, eles são parte dos hábitos que moldarão seu corpo e que gerará mudanças permanentes em grande escala. Guias de poder: Como saber quantas calorias você toma um dia É altamente recomendado para sua saúde e qualidade de vida, inclui uma rotina diária de exercícios. Se você fizer 30 minutos de elíptica, uma vez por semana, enquanto vê sua série favorita na televisão, não será suficiente. Você precisa de rotinas que se adaptem ao seu estilo de vida, cinco a seis dias por semana, tendo pelo menos um dia inteiro de descanso. Alguns dias você precisará trabalhar mais do que outros, para que você possa realizar o exercício com toda sua energia. Você sempre deve colocar todo o seu esforço para se concentrar em queimar calorias e alcançar seus objetivos mais rapidamente. É melhor exercitar-se 100% três vezes por semana; 50%, cinco vezes por semana. Se você faz exercícios que não gosta, você só terá física, mental e emocional. Toda vez que você começa, pergunte-se: eu realmente gosto desse exercício? Se a resposta for “não”, procure outras opções. Encontrar uma rotina que você gosta é tão importante quanto o exercício, porque dessa forma você continuará fazendo isso por mais tempo. Se você fizer alguma das atividades nesta lista, mas não se sinta confortável, não se preocupe, continue tentando até encontrar a certa. Em primeiro lugar, o exercício tem muitos benefícios que não têm nada a ver com a perda de peso ou a redução da gordura corporal, alguns são: Promova sua saúde mental. Melhore a qualidade do sono. Fortalece seu sistema imunológico. Guias recomendados do site: Como começar a exercer, mesmo que não tenha idéia de por onde começar Guia do iniciante para se adaptar em casa Aqui estão as dez principais opções de exercício para perda de peso: 1. Treinamento Intervalo O método número um para perder peso, de acordo com especialistas em saúde, nutrição e esporte, é o treinamento por intervalos. Leia também: Cinco exercícios para queimar mais caloriasÉ um tipo de exercício que aumenta e diminui sua freqüência cardíaca, mantendo seu metabolismo acelerado para queimar mais gordura. Esses exercícios usam todos os músculos do seu corpo, e quanto mais músculos você usar, mais calorias você queimará. Alguns tipos de treinamento em intervalos são: Ciclismo em bicicleta estacionária ou Spinning. Uma mistura entre andar, trotar e correr na esteira. Treinamento sem equipamento ou instrumentos esportivos ou ” treino HIIT Street “. 2. Treinamento de levantamento de peso O levantamento de peso é a mãe de todas as técnicas de perda de peso. Os exercícios de resistência, seja com seu peso corporal ou peso extra, são métodos muito eficazes. Este tipo de treino aumenta a taxa metabólica em repouso, o que significa que você queimará gordura 24 horas por dia, mesmo que não esteja se exercitando. Realizar levantamento de peso, três vezes por semana, lhe dará os melhores resultados. Além disso, recomendo que você consulte um treinador profissional para que você execute as rotinas corretamente. Guias recomendados: Como aumentar a massa muscular pesando 3. Treino Militarizado ou Boot Camp Um tipo de treinamento que mantém seu metabolismo alto ao longo do dia, é treinamento de treinamento ou militar. Isso ocorre porque ele usa dois tipos de treinamento mais eficazes: Treinamento em intervalos. Treinamento de resistência. Combinado com: Exercícios de cardio e força. Exercícios de curto prazo. Breves períodos de descanso. Se esta é a primeira vez que você faz esse tipo de treinamento, recomendo que você consulte um treinador pessoal sobre: Intensidade. Peso. Posturas. Tempo de treinamento. Ou procure informações na internet que o guiem para evitar lesões musculares e articuladas. 4. Boxe Em geral, pode ser considerado como outro treinamento de intervalo, o que também faz com que você se sinta completamente capacitado em seu corpo. O truque é usar a força de suas costas, peitorais e abdômen, para atacar com grande força; já que os iniciantes só usam a força de seus braços. Para começar a praticar boxe, é melhor fazê-lo em uma aula ou com um treinador, e depois monitorar seu nível de intensidade. Agora, se você quiser praticar em casa, recomendo usar vídeos para iniciantes. 5. Execute Para correr, tudo que você precisa é um par de tênis e faça isso direito. Eu recomendo correr em inclinações de: Ruas Campo aberto. Treadmill. Desta forma, você forçará suas nádegas e pernas a trabalhar, onde você tem os músculos maiores, aumentando assim o seu gasto energético. Quanto mais energia seu corpo usa, mais gordura você pode eliminar. A forma como você executa determina seus resultados: Posição: siga com seu corpo a inclinação em que você está executando. Parte inferior: Levante os joelhos o máximo que puder. Parte superior do seu corpo: Mantenha as mãos abertas e os braços 90 graus. Mova os braços para a frente e levante-os até o alto do seu rosto e depois volte-os até a altura do bolso traseiro. Tente não deixar seus braços interferirem com o movimento de seu corpo. Swings of kettlebell. Suba ou trepe corda. Gota de gavetas. Se você tem preferência por esteiras, existem modelos programados com rotinas focadas na queima de gordura. Como correr para perder peso Como melhorar sua técnica para correr mais rápido 6. CrossFit Existe um motivo pelo qual CrossFit tornou-se tão popular: funciona. No entanto, a chave não é exagerar. Leia também: 15 exercícios para diabéticos tipo 2As rotinas são projetadas para serem realizadas em um curto espaço de tempo, com exercícios de alta intensidade e variados. Aqui estão alguns exemplos: Sentadilha frontal. Instalações e equipamentos adequados. Treinador ou treinador treinado que: Explique e corrija seus movimentos. Não empurre demais. A coisa mais importante a considerar nas classes CrossFit é: Rotinas de treino de quatro minutos que irão ajudá-lo a acelerar seu metabolismo e freqüência cardíaca. Treinamento de Intervalo de Intensidade Elevada (HIIIT). Períodos de descanso de dez segundos e atividade intensa de vinte segundos. Rotina de oito repetições. O guia completo sobre como começar com crossfit Os 8 exercícios mais utilizados em Crossfit 7. Tabata Se a principal razão pela qual você não pode exercer, é a falta de tempo, então Tabata é o seu sonho, realidade: Diferentes exercícios, como a corda de batalha ou o golpe de corda de batalha. Pular corda. Squats. Salta com agachamentos. Burpees. No entanto, se você estiver olhando para perder peso e gordura corporal, a Tabata não será efetiva o tempo todo, você terá que fazer certos ajustes e modificações, como aumentar o tempo ea intensidade. Por exemplo, você pode ampliar sua rotina de 4 minutos a 20 minutos com os mesmos exercícios. Para começar, basta escolher quatro exercícios que deseja realizar durante vinte segundos com intensidade máxima, descansando apenas dez segundos. Este formato de quatro minutos, consiste em três minutos de exercício para um descanso. Alguns exercícios são: Montanhistas ou montanhistas. Balanço e equilíbrio corporal. Força. Estabilidade mental. Mantenha-se à tona verticalmente, o maior tempo possível, movendo os braços e as pernas. 8. Yoga Praticar ioga não é uma boa maneira de perder peso, mas é uma excelente ferramenta para aumentar e manter a sua flexibilidade, bem como para promover a sua saúde. Além disso, ajuda você a melhorar: Descanse dois minutos. Em seguida, execute 10 conjuntos de 100 metros e repouse um minuto entre cada conjunto. Primeiro passo: acenda o aquecimento por 3 minutos. O Yoga é um excelente complemento para outras rotinas de treinamento com maior intensidade, como exercícios militarizados. Não faz mal incluir uma rotina de ioga, uma vez por semana, em sua casa ou centro especializado. 12 melhores posições de yoga para perder peso Posturas básicas para praticar yoga 9. Natação Ao praticar natação, você pode queimar mais de 750 calorias em uma hora, trabalhar todos os seus grupos musculares e sem expor suas articulações a qualquer tipo de impacto, o que o ajudará a manter mais o plano de treinamento. Um guia geral para começar: Passo dois: Faça 100 saltos tradicionais, com os dois pés juntos aumentando do chão ao mesmo tempo. Passo Três: Sprint 100 saltos tradicionais (torná-los muito rápidos). Etapa 4: repita o segundo e terceiro passos no seguinte formato: 50/50. Quando você deixa a água, você sentirá que todos os seus músculos funcionaram. 10. Salte a Corda A corda de salto é um dos exercícios mais antigos e divertidos que existem e é prática comum desde a infância. É um exercício muito barato e fácil de executar, já que pode ser feito em qualquer lugar. Depois de alguns minutos de corda de salto, você sentirá sua taxa de coração acelerar, enquanto o sangue flui mais intensamente em todos os seus músculos. Aqui está um exemplo de uma rotina: 21/21. 15/12. 9/9. Etapa 5: se quiser adicionar mais intensidade, faça a rotina em uma superfície inclinada. A lipoproteína A (também conhecida como Lp(a) é uma fusão de uma partícula similar ao LDL e a apolipoproteina(a). Estudos demonstram que a Lp(a) está associada a um aumento do risco de doença cardiovascular, e é um fator de risco adicional que não está diretamente relacionado ao colesterol LDL. Seu nível de Lp(a) é determinado principalmente por fatores genéticos e é recomendado que seja medido pelo menos uma vez. Um nível de risco elevado é acima de 50ng/mL ou 100nmol/L.Diferentemente de outros fatores de risco, a mudança de estilo de vida não tem efeito na diminuição dos níveis de Lp(a). As estatinas, medicação comum para abaixar o colesterol, também não são eficazes em reduzir a Lp(a). No entanto, uma medicação injetável chamada alirocumab tem sido utilizada para abaixar os níveis de LDL, incluindo a Lp(a). Embora ainda não se saiba se isso trará benefícios reais ao paciente, é promissor.Outra opção é a aférese de lipoproteína, um procedimento de filtragem de sangue que remove partículas de colesterol. Esse procedimento deve ser realizado semanalmente e, na Alemanha, foi aprovado para alguns pacientes, diminuindo o risco de doença cardiovascular.A medição da Lp(a) pode ajudar a intensificar as medidas de controle do LDL-colesterol para pacientes com níveis elevados. Portanto, é importante considerar a medição da Lp(a) para pacientes com risco aumentado de doença cardiovascular.Você já mediu seus níveis de Lp(a)?