Continue

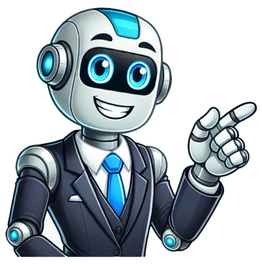

Filetes de panga receitas

Previous slide Next slide Carousel slide Pause slide movement Resume slide movement use left or right arrow keys to navigate the tab, Press Enter or Space to expand or collapse and use down arrow to navigate to the tab content Click to read more about this recipe Includes Your webbrowser is outdated and no longer supported by Microsoft Windows. Please update to a newer browser by downloading one of these free alternatives. 4 filetes de panga congelados 1 limão (sumo) sal pimenta preta de moinho alho de moinho 2 fatias de pão de forma 1 colher de sopa de passas sem grainha 1 colher de sopa de pinhões folhas de basílico (ou manjericão) farinha 1 ovo 300 g de cogumelos Portobello Deixe descongelar os filetes de peixe panga e depois tempere-os com o sumo do limão, sal, pimenta e alho, moídos na altura. Ligue o forno e regule-o para os 180º C. Pincele um tabuleiro de louça com Vaqueiro Líquida. Corte as fatias de pão de forma em pedaços para dentro do robot de cozinha ou de uma picadora, junte as passas e os pinhões e triture rapidamente. Adicione algumas folhas de basílico e volte a triturar muito rapidamente. Escorra o peixe e passe-o por um pouco de farinha, em seguida pelo ovo previamente batido e finalmente pela mistura de pão e frutos secos. Coloque os filetes no tabuleiro, regue-os com um pouco de Vaqueiro Liquida e leve ao forno durante cerca de 15 minutos. Ao mesmo tempo, limpe os cogumelos com papel de cozinha e corte-os em pedaços. Derreta a Vaqueiro Alho numa frigideira antiaderente, introduza os cogumelos e salteie sobre lume médio a forte, mexendo de vez em quando até estarem tenros. Tempere com sal e pimenta moída na altura. Salpique com salsa picada e sirva com os filetes de panga. 4 filés de peixe-panga. 4 colheres de chá de azeite. 4 raminhos de ervas frescas (como salsa, tomilho, manjericão). 1 limão em rodelas finas. Sal e pimenta a gosto. Rende quatro porções. 4 filés de peixe-panga. 1 colher de chá de pimenta-do-reino moída. 1 colher de chá de sal. 2 colheres de sopa de suco de limão. 4 colheres de sopa de óleo. 2 colheres de sopa de molho de pimenta-malagueta. 2 colheres de chá de gengibre fresco ralado. 4 dentes de alho triturados. 4 colheres de sopa de extrato de tomate. Rende quatro porções. 4 filés de peixe-panga. ¾ de xícara de fubá. ⅔ de xícara de farinha. 1 ½ colher de chá de sal. 1 colher de chá de alho em pó. ½ colher de chá de pimenta-caiena. 1 ovo batido com 1 colher de sopa de água. 1 ½ xícara de óleo vegetal. Rende quatro porções. 1 Preaqueça o forno a 180 °C e coloque os filés em uma assadeira. Ponha 4 filés de panga em uma única camada na assadeira. Além disso, passe a grade do forno para a posição central.[1] 2 Tempere o peixe com sal, pimenta e suco de limão. Adicione 1 colher de chá de pimenta-do-reino moída, 1 colher de chá de sal e 2 colheres de sopa de suco de limão nos dois lados dos filés.[2] O suco de limão espremido na hora é mais saboroso. 3 Deixe o peixe marinando por uns 15 minutos. Reserve a assadeira enquanto você prepara a mistura apimentada. O panga absorve os sabores do sal, da pimenta e do limão enquanto fica marinando.[3] Como não é por muito tempo, não tem problema deixá-lo à temperatura ambiente. Publicidade Misture o óleo, o molho de pimenta-malagueta, o alho e o extrato de tomate. Adicione 4 colheres de sopa de óleo em uma tigela pequena e junte 2 colheres de sopa de molho de pimenta-malagueta. Depois, acrescente 2 colheres de chá de gengibre fresco ralado, 4 dentes de alho triturados e 4 colheres de sopa de extrato de tomate.[4] Tempero alternativo:3 colheres de sopa de manteiga derretida;3 colheres de sopa de shoyu;2 colheres de sopa de suco de limão;1 ¼ colher de chá de pimenta-malagueta em pó;½ colher de chá de açúcar;1 colher de chá de manjericão desidratado;2 colheres de chá de orégano. 1 Cubra os filés de panga com a mistura apimentada. Distribua a mistura com uma colher por cima dos filés na assadeira. Use a parte de trás da colher para espalhar o líquido, cobrindo bem todo o peixe por igual. 2 Asse o panga por 15 a 20 minutos. Coloque a assadeira no forno preaquecido e asse o peixe até que ele se desfaça ao toque do garfo. Você também pode usar um termômetro culinário para ver se a carne atingiu 65 °C. Normalmente, peixes (e a maioria dos frutos do mar) estão prontos assim que a parte mais grossa deles atinge os 63°C. 3 Tire a assadeira do forno e sirva o peixe apimentado. Desligue o forno e tire a assadeira. Sirva o peixe-panga quente com arroz fresquinho e legumes assados. Se quiser guardar as sobras, coloque os filés em um recipiente hermético na geladeira por até três dias. Publicidade 1 Misture o fubá, 3 colheres de sopa de farinha e os temperos. Coloque ¾ de xícara de fubá em um prato ou tigela rasa. Adicione 3 colheres de sopa de farinha, ½ colher de chá de sal, 1 de alho em pó e ½ de pimenta-caiena. Mexa bem. 2 Arrume o restante dos ingredientes para empanar. Pegue mais dois pratos ou tigelas rasas. Coloque ½ xícara de farinha em um deles e quebre um ovo no outro. Adicione 1 colher de sopa de água junto com o ovo e bata bem. Com o ovo diluído, fica mais fácil empanar o peixe. 3 Aqueça o óleo vegetal por quatro minutos. Coloque 1 ½ xícara de óleo em uma panela grande ou frigideira funda e acenda o fogo médio. Espere o óleo aquecer por uns quatro minutos.[5] Espalhe bem o óleo na frigideira para que os filés não queimem ou grudem. Use um óleo com ponto de fumaça alto, como o de soja, milho ou girassol. 4 Empane o peixe na farinha, no ovo e no fubá. Coloque os 4 filés no prato com a farinha e vire-os para cobrir os dois lados. Passe-os para o prato com ovo batido e faça o mesmo. Deixe o excesso de ovo escorrer. Por fim, basta cobri-los com o fubá de ambos os lados. A farinha e o ovo também ficam crocantes durante a fritura, pois a umidade evapora. Você sabia? O fubá garante um peixe frito bem crocante. Sem ser empanado, o resultado não fica igual. 5 Frite 2 dos filés por uns cinco minutos. Quando o óleo estiver quente, coloque os filés empanados devagar na panela ou frigideira. Espere-os fritar por dois minutos e, com cuidado, vire-os para fritar por mais dois minutos. O peixe deve ficar dourado e crocante por fora e branco e macio por dentro.[6] Espere o óleo esquentar de novo para fritar os outros filés. Tente usar duas espátulas para virar os filés, evitando que eles quebrem. 6 Sirva o panga frito. Apague o fogo e passe os filés de peixe fritos para um prato forrado com papel-toalha. Sirva-os ainda quentes. Decore com fatias de limão e uma pitada de sal. O filé de peixe-panga frito fica ótimo com uma salada de batata ou de verduras mistas. Como ele fica mole na geladeira, evite guardar os restos. Publicidade 1 Coloque os filés em cima de pedaços de papel-alumínio. Corte quatro pedaços de papel-alumínio grandes (para que o peixe fique acomodado com espaço de sobra). Coloque um filé de comprido no meio de cada pedaço de papel-alumínio.[7] Usar filés que têm o mesmo tamanho, peso e grossura ajuda a garantir que o cozimento se realize de maneira uniforme. Considere passar um pouquinho de óleo no alumínio para que os filés não grudem nele. Use peixe fresco ou descongelado. 2 Tempere o peixe com sal, pimenta, azeite, limão e ervas. Regue cada filé com 1 colher de chá de azeite de oliva e depois adicione o sal e a pimenta nos dois lados. Divida o limão fatiado em rodelas bem finas entre os peixes e salpique as ervas frescas por cima.[8] Use as suas ervas preferidas, como salsa, alecrim ou orégano. Sinta-se à vontade para usar mais temperos. Boas sugestões são alho em pó, páprica defumada, tomilho, manjericão e capim-limão. 3 Feche os papilotes. Junte os quatro lados da folha de papel-alumínio em cima, fechando-os bem para que o peixe fique dentro do pacote.[9] O papilote serve para não deixar o vapor escapar enquanto o peixe é grelhado. 4 Aqueça metade de uma grelha ou churrasqueira. Se você usar uma grelha a gás, acenda os queimadores de um lado só no fogo alto e deixe o restante apagado. Se for uma churrasqueira, só coloque a brasa de um lado, deixando o outro vazio.[10] Deixe a tampa abaixada enquanto ela aquece. Você sabia? Com duas temperaturas na grelha, fica mais fácil controlar o preparo desse peixe delicado, evitando que ele resseque e passe do ponto. 5 Coloque os papilotes no calor indireto e tampe a grelha. Arrume os quatro pacotes de papel-alumínio na grelha quente. É importante colocá-los na parte mais fria e depois tampar a grelha novamente.[11] Grelhar peixes delicados como o panga no calor indireto ajuda a garantir que ele cozinhe sem ficar duro ou muito passado. Peixes mais grossos, como atum, normalmente ficam melhores quando preparados sobre calor direto. 6 Grelhe os filés por dez a 15 minutos. Se eles forem finos, comece a dar uma olhada após dez minutos. Para conferir, coloque luvas de forno e abra um pacote com um pegador. Depois, passe um garfo no centro do filé, que deve estar opaco e se desfazer com facilidade, indicando que está no ponto.[12] Se o peixe não estiver pronto, feche o papilote e tampe a grelha. Volte a olhar em dois ou três minutos. Tome cuidado ao abrir o papilote quente, pois o vapor é liberado. Você pode comer o peixe tranquilamente quando a temperatura interna atingir os 63 °C. 7 Sirva os filés grelhados. Quando o peixe estiver pronto, coloque os papilotes em uma travessa. Abra-os e ponha os filés em pratos para servir. Algumas opções legais de acompanhamento são pimentões grelhados, salada de batata ou uma salada de verduras.[13] Você pode servir seu peixe com arroz, batatas assadas, couve-flor e batatas-fritas! Guarde as sobras em um recipiente hermético por três ou quatro dias. Publicidade Os filés de panga também podem ser encontrados à venda como filés de Pangasius. Publicidade Copo medidor e colheres. Papel-alumínio. Grelha ou churrasqueira. Garfo. Pratos para servir. Copo medidor e colheres. Assadeira. Tigela pequena. Colher. Garfo. Copo medidor e colheres. Frigideira ou panela grande. Espátulas. Pratos ou tigelas rasas. Papel-toalha. Travessa. Este artigo foi escrito em parceria com nossa equipe treinada de editores e pesquisadores que validaram sua precisão e abrangência. O wikiHow possui uma Equipe de Gerenciamento de Conteúdo que monitora cuidadosamente o trabalho de nossos editores para garantir que todo artigo atinja nossos padrões de qualidade. Este artigo foi visualizado 138 132 vezes. Categorias: Peixes e Frutos do Mar | Receitas Esta página foi acessada 138 132 vezes. Prato Principal Muito Fácil 1 h 10 m 418 kcalIngredientes: 2 filetes de peixe panga 4 cogumelos paris grandes batata palha bacon 1/2 caldo knorr marisco vinho branco Azeite Alho picado 1/2 pac natas 1/2... Prato Principal Muito Fácil 20 min 35 minIngredientes: filetes de panga ovos cozidos batatas cozidas em rodelas tempero para peixe Broa aromatizada azeite q.b. Prato Principal Muito Fácil 20 min 25 minIngredientes: filetes de panga cebola picada alho picado polpa de tomate azeite pimento salsa picada batata rissolé castanhas congeladas Prato Principal Muito Fácil 10 min 20 minIngredientes: 3 filetes de panga sumo de 1/2 limão leite 1 lata cogumelos inteiros azeite 200 ml natas soja cebola picada queijo ralado sal, pimenta e noz-moscada Prato Principal Muito Fácil 10 min 20 minIngredientes: 3 filetes de Panga 1 limão 1 chouriço picante Sal aromatizado com ervas Azeite Prato Principal Muito Fácil 10 min 15 minIngredientes: um filé de 170 g sal pimenta branca limão 100 g e gabiroba 150ml de água manteiga uma colher de cebola picada 210 g de mandioca cozida 50 ml de leite Prato Principal Muito Fácil 15 min 20 minIngredientes: 1 net por pessoa, dividido em dois Sal e pimenta qb 2 dentes de alho picados 4 batatas médias cortado em cubos 2 cenouras, cortadas em cubos... Prato Principal Muito Fácil 45 min 279 kcalIngredientes: 4 filetes de peixe gato/panga sal alho em pó pimenta 1 copo vinho branco salsa picada pão ralado -azeite Prato Principal Muito Fácil 55 min 325 kcalIngredientes: 4 filés de panga 2 batatas pequenas em rodelas médias 1 cebola grande em rodelas médias 2 tomates pequenos s/ semete em rodelas médias 1 pimentão... Prato Principal Muito Fácil 45 min 171 kcalIngredientes: Filetes de panga ou peixe gato massa cortada cozida azeite alho cebola molho béchamel Prato Principal Muito Fácil 15 min 30 minIngredientes: 2 filetes de panga miolo de camarão a gosto 1 batata 1 courgette 1 cebola 1 alho françês 3 cenouras um pouco de abóbora 1 nabo azeite sal coentros... Aperitivo Muito Fácil 15 min 10 minIngredientes: 5 chávenas de água 5 chávenas de farinha 5 colheres da sopa de margarina 4 filetes de panga 1/2 kilo de miolo de camarão 1 cebola 2 dentes de alho... Prato Principal Muito Fácil 55 min 266 kcalIngredientes: 500 g de peixe panga 100 g de bacon 2 colheres (sopa) de manteiga 2 colheres (sopa) de trigo 500 ml de leite 50 g de queijo parmesão suco de meio... Prato Principal Médio 15 min 40 minIngredientes: 1kg de filetes de Panga(peixe gato); 2 / 3 cebolas grandes; 4 cenouras grandes; 4 dentes de alho; 1 pacote de bechamel de compra dos grandes; 1... Petitchef oferece a possibilidade de planejar seu menu por dia ou por semana. Ingredientes:- 1 kg de filetes de Panga (Peixe Gato Riscado) (1)- 500 g de miolo de camarão 100/200- 4 dl de natas de soja- ½ sopa instantânea de marisco- 3 gemas- 2 dentes de alho- sumo de 1 limão- cebolinho q.b.- sal e pimenta q.b.Preparação:1.- Descasque e lave os dentes de alho e pique-os finamente. Descongele os filetes, corte em 3 pedaços cada filete, junte o miolo de camarão e tempere-os com os dentes de alho. O sumo de limão, sal e pimenta. Ligue o forno a 180º.2.- Numa tigela, misture a sopa de marisco com as natas e as gemas. Bata com a varinha mágica para a mistura ficar bem homogénea. Polvilhe com o cebolinho picado e rectifique os temperos.3.- Disponha os filetes num Pyrex juntamente com o miolo de camarão. Regue com o molho que preparou e leve ao forno durante aproximadamente 35 minutos, até que fique totalmente cozinhado e douradinho.4.- Retire depois do forno e sirva decorado a gosto.- Tempo: 45' - Para 5 doses[Receita confeccionada em 15.Set.2008] publicado por viralatas às 17:40 O filé de panga é uma ótima opção para adicionar às refeições cotidianas já que o peixe branco de água doce tem uma textura firme, além de sabor suave. O preparo do filé pode ser feito de maneiras mais básicas – como grelhado – e mais elaboradas – com molhos, por exemplo. Além disso, o tempero geralmente leva ingredientes como suco de limão e ervas, que dão um toque especial para o peixe. Os legumes e arroz também são boas pedidas para compor um prato completo com o filé. Confira uma seleção de receitas de filé de panga pra ninguém botar defeito: 1. Filé de panga empanado iStock Ingredientes 4 filés de panga Tempero caseiro de alho e sal Coentro moído Cominho moído Pimenta-do-reino moída Suco de 1 limão Farinha de trigo para empanar Óleo de girassol para fritar Modo de preparo Tempere os filés com o coentro, o cominho, a pimenta, o tempero caseiro e o suco de limão; Deixe marinar por 20 minutos; Passe-os na farinha de trigo; Frite-os em óleo bem quente até ficarem douradinhos; Deixe escorrer sobre um papel absorvente. iStock Ingredientes 1 kg de filé de panga 100ml de azeite 200g de champignon fatiado 2 tomates cortados em cubinhos 2 cebolas cortadas em cubinhos 4 dentes de alho amassados Ervas a gosto Salsinha Sal Modo de preparo Refogue a cebola e o alho no azeite até dourarem; Adicione os tomates e refogue; Acrescente o champignon, as ervas e sal; Cozinhe por 5 minutos; Tempere os filés com sal; Coloque-os em uma assadeira; Cubra com o refogado; Leve para assar em temperatura alta até o peixe ficar cozido. iStock Ingredientes Filé de panga Sal Tomilho Alecrim Sálvia Azeite Modo de preparo Tempere o filé com o sal e as ervas; Deixe marinar por 1 hora; Grelhe na frigideira com azeite. iStock Ingredientes 600g de filé de panga Suco de dois limões 3 dentes de alho amassados Sal e pimenta-do-reino Colorau 2 xícaras (chá) de farinha de trigo Óleo para fritar 1/2 repolho picado 1 tomate picado 1 cenoura ralada 1/2 pimentão pequeno picado Folhas de alface Uvas-passas Azeite Modo de preparo Tempere os filés com sal, colorau, pimenta-do-reino e alho; Regue o suco do limão; Deixe descansar por alguns minutos; Passe-os na farinha de trigo; Frite os filés em óleo bem quente até dourar; Escorra sobre papel toalha; Misture todos os ingredientes da salada; Regue-a com azeite; Monte o prato com o peixe e a salada. 5. Filé de panga grelhado iStock Ingredientes Filés de panga Suco de limão Sal Pimenta-do-reino Azeite Alho picado Coentro Manteiga Modo de preparo Tempere os filés com suco de limão, azeite, sal, pimenta, alho e coentro; Leve-os para a frigideira já quente com manteiga; Frite até que fiquem com um aspecto douradinho; Vire cada filé para fritar dos dois lados; Sirva. 6. Filé de panga ao forno iStock Ingredientes 2kg de filé de panga 200ml de leite de coco Coentro moído Pimenta-do-reino Azeite 250g de queijo mussarela Tomate Modo de preparo Tempere os filés de peixe com uma mistura de leite de coco, coentro, sal, pimenta-do-reino e azeite; Coloque uma camada de rodelas de tomate com azeite na assadeira; Disponha os filés sobre os tomates e regue com o líquido que restar do tempero; Leve para assar tampado por papel alumínio por meia hora; Acrescente o queijo; Volte o preparo para o forno para gratinar. iStock Ingredientes Filés de panga Molho de tomate Tomates cereja cortados Rodelas de batata pré-cozidas Cebola cortada em rodelas Sal Azeite Pimenta-do-reino Modo de preparo Tempere os filés do peixe com sal, pimenta-do-reino e azeite; Monte uma travessa intercalando camadas de molho de tomate, peixe, tomates cereja, cebola e batata; Leve o preparo coberto ao forno por uma hora; Sirva. iStock Ingredientes 1 filé de peixe panga 40g de amido de milho Pimenta-do-reino Sal Manteiga clarificada 1 xícara de arroz 50g de coco ralado 200ml de leite de coco 200ml de água de coco 20ml de azeite de oliva Coentro picado Modo de preparo Tempere o filé com pimenta, sal e amido de milho; Aqueça a frigideira com manteiga; Frite o peixe de ambos os lados; Polvilhe coentro; Misture em um recipiente água de coco, leite de coco e sal; Aqueça a mistura; Frite até dourar o arroz no azeite, em uma panela com o coco ralado; Junte o líquido e deixe cozinhar; Monte o prato com o peixe e arroz. O filé de panga é uma fonte de ômega 3 e vitamina D. O peixe é um aliado para a saúde e uma excelente pedida para incluir na alimentação do dia a dia. O preparo pode ser temperado com pimentas, alho e suco de limão. Além disso os molhos, saladas e vegetais são ótimos acompanhamentos para o filé. Veja também receitas de bolinho de peixe, peixe ensopado e iscas de peixe! Entre no Clube de Consumidores e descubra todas as novidades que temos para si. Olá Se ainda não está registado clique aqui 15/05/2025 Seja para datas comemorativas ou para o dia a dia, montar combos promocionais pode ser a chave para impulsionar suas vendas e até mesmo promover a saída daqueles produtos que estão presos no estoque. Por isso, o blog do Superatacado Bom Todo preparou esse post para você aprender como montar combos promocionais e alavancar as vendas do seu negócio. Continue a leitura do post até o final e confira. Conheça seu público Em primeiro lugar, você precisa conhecer seus clientes: quais são as preferências deles, quais produtos são mais populares e têm maior demanda. Dessa forma, você não irá criar combos aleatórios, mas sim formar kits com produtos que se complementam e que atendem às necessidades de seus clientes. Por exemplo, se você tem um restaurante, pode oferecer uma refeição completa (entrada, prato principal e sobremesa) por um valor promocional. Combine produtos de alta e baixa rotatividade num só combo Uma estratégia que pode ser utilizada na hora de montar combos promocionais é combinar em um só kit produtos de alta e baixa rotatividade. Assim, aquele produto queridinho dos seus clientes pode funcionar como um incentivo para que eles experimentem aquele produto que não costuma chamar atenção. Outra estratégia é unir produtos complementares. Por exemplo, escova e creme dental, um prato principal e um acompanhamento, etc. Combos temáticos Dia das mães, Páscoa, Natal... As datas comemorativas são também excelentes oportunidades para você oferecer combos temáticos no seu negócio e turbinar as vendas. Você pode aproveitar essas celebrações para criar combos promocionais de produtos que combinam com as datas. Por exemplo, no dia das mães você pode investir em itens de café da manhã e doces. Na Semana Santa, pescados, crustáceos e legumes de acompanhamento. Esses combos farão seus clientes sentirem que estão recebendo algo exclusivo e personalizado, o que aumenta as chances de compra. Ofereça descontos atraentes O objetivo de um combo promocional é oferecer uma vantagem ao cliente. Essa vantagem pode ser um desconto atraente na aquisição do pacote em relação a compra dos itens separados. Isso vai criar a sensação de uma oferta imperdível e estimular a compra pelo senso de urgência. Monte seu combo promocional no Superatacado Agora que você já sabe como montar combos promocionais eficazes para aumentar suas vendas, que tal colocar em prática tudo o que aprendeu? No Superatacado Bom Todo, você encontra uma variedade de produtos de qualidade para montar seus combos de forma estratégica. São cortes de frango, frango de galeteria, pescados, camarões, legumes congelados e muito mais. Tudo para você criar ofertas irresistíveis e atrativas para seus clientes. Quer mais dicas para micro e pequenos negócios? Confira outros posts do blog do Superatacado Bom Todo. 12/05/2025 Na correria do dia a dia, o uso de alimentos congelados pode ajudar bastante a ter uma rotina de refeições balanceada. No entanto, para garantir a segurança do preparo e da conservação, é necessário saber descongelar esses alimentos da forma correta na hora que for preparar as receitas. Por isso, o blog da Bom Todo preparou esse post com dicas de como descongelar alimentos de forma segura. Continue a leitura até o final e aprenda com a gente. Por que a forma de descongelar é tão importante? Descongelar de maneira errada pode causar a proliferação de micro-organismos prejudiciais à saúde, como bactérias que se desenvolvem rapidamente em temperaturas inadequadas. Além disso, a exposição prolongada dos alimentos à temperatura ambiente pode comprometer a qualidade e até mesmo estragar o produto. Dessa forma, saber como descongelar alimentos da forma certa evita desperdícios e mantém o frescor, o sabor e os nutrientes do que você vai consumir. Formas seguras de descongelar alimentos Na geladeira Descongelar alimentos é a forma mais segura e recomendada. Você deve transferir o alimento congelado para a parte de baixo da geladeira e permitir que ele descongele por algumas horas ou durante a noite. É um processo mais demorado e que exige planejamento. Mas, além de evitar variações bruscas de temperatura, mantém o alimento em segurança. No micro-ondas Quem estiver com pressa, pode fazer uso da função "descongelar" presente em alguns micro-ondas. Ela é destinada para carnes, frangos e peixes. Essa forma de descongelamento é uma alternativa para quem esqueceu de retirar o alimento do congelador com antecedência. Entretanto, é importante observar o processo para que o alimento não comece a descongelar nas bordas. Além disso, o ideal é dar início ao preparo logo após o descongelamento. Água fria Por fim, outra forma de descongelar alimentos é utilizando água fria. Você deve colocar o alimento em um saco bem vedado e mergulhá-lo em um recipiente com água fria. Troque a água a cada 30 minutos. Nesse processo, você nunca deve usar água quente no lugar da água fria: ela pode elevar a temperatura da superfície e favorece a multiplicação de bactérias. O que não fazer ao descongelar alimentos Em primeiro lugar, nunca descongele em temperatura ambiente. Isso porque, nesse processo, há risco do alimento atingir a chamada "zona de perigo": uma temperatura entre 5° e 60° C, que permite às bactérias crescerem rapidamente. Além disso, evite recongelar alimentos que já foram descongelados. Caso seja mesmo necessário, certifique-se de que o alimento foi completamente cozido após o descongelamento. Isso vai destruir as bactérias que possam ter se multiplicado durante o processo. Planeje suas refeições com Bom Todo Os congelados Bom Todo são ideais para tornar o preparo das suas refeições mais rápido, além de permitir realizar o planejamento semanal para quem não tem tempo de cozinhar durante a semana, por exemplo. Basta pensar em todas as receitas que você pretende fazer e descongelar os produtos em segurança. Cortes de frango, filés de pescados, crustáceos, além de frango inteiro e legumes congelados fazem parte da nossa linha de produtos. Vale a pena conferir na próxima vez em que você for fazer as compras. Agora você já sabe como descongelar alimentos de forma segura. Quer mais dicas? Confira outros posts do blog Bom Todo. 28/04/2025 Controlar o estoque pode ser um desafio para micro e pequenos empreendedores. No entanto, ter um estoque bem gerido é fundamental para evitar perdas e, ao mesmo tempo, manter a qualidade do atendimento, sem comprometer as vendas. Por isso, o Superatacado Bom Todo traz agora para você dicas práticas e eficazes para ajudar a controlar o estoque de forma eficiente e garantir que o seu negócio continue lucrando. Continue a leitura do post até o final e confira. Conheça bem seu estoque O primeiro passo para controlar o estoque no fim do mês é conhecer ele a fundo. Desse modo, utilize planilhas, software de gestão de estoque ou até mesmo aplicativos específicos para monitorar os produtos que estão em falta, os mais vendidos e os que estão parados. Essas medidas vão ajudar, por exemplo, a evitar a falta de produtos populares e a sobrecarga de itens que não têm grande saída. Faça inventários regularmente Fazer inventários regularmente é outra medida fundamental para controlar o estoque de maneira eficiente. Aliás, ao contrário do que muitos acreditam, eles não devem ser feitos apenas no fim do mês. Compare os registros com a contagem física dos itens estocados para ajustar possíveis falhas no controle e fazer novas compras de forma mais assertiva. Observe também a quantidade de itens já vendidos: dessa forma, você consegue identificar a sazonalidade de cada produto. Organize o estoque de forma inteligente Faça uma organização inteligente do seu estoque. Você deve, por exemplo, classificar os produtos em categorias: mais vendidos, alta rotatividade, menor saída. Desse modo, você consegue deixar em destaque os itens que necessitam de reposição com mais frequência, evitando assim a ausência deles. Use a técnica just in time A técnica Just-in-Time (JIT) é uma ótima estratégia para evitar o acúmulo de produtos e melhorar o fluxo de caixa. Ela pode ser traduzida como "no momento certo" e consiste em comprar produtos exatamente quando eles são necessários, sem ter que manter um grande estoque parado. Essa medida, no entanto, exige uma previsão de vendas assertiva. Mas, ao usar essa técnica, você economiza espaço, reduz o risco de perda de produtos e melhora o controle financeiro. Ao controlar o estoque dessa forma, você consegue reabastecer rapidamente o que falta e manter seu fluxo de vendas contínuo. Invista em automação Por fim, uma estratégia que pode te ajudar bastante a controlar o estoque é o uso da automação. Faça uso de sistemas de gestão que alertam quando for a hora de repor um produto. Muitos desses sistemas, aliás, também fornecem relatórios e ajudam a prever compras futuras. Essas foram as nossas dicas para controlar o estoque no fim de mês sem perder vendas. Não esqueça de repor seu estoque com produtos de qualidade e com o melhor preço no Superatacado Bom Todo. 23/04/2025 Planejar as refeições da semana pode parecer um desafio, mas com um pouco de organização e as escolhas certas, você pode garantir pratos deliciosos e nutritivos sem perder tempo. Dessa forma, você pode ter mais controle sobre aquilo que come e sobre a sua saúde, além de economizar nos gastos com refeições. Por isso, a Bom Todo separou algumas dicas para você planejar com qualidade e eficiência as suas refeições da semana. Continue a leitura do post e confira. Organize o cardápio da semana Em primeiro lugar, pense nas receitas que você gostaria de preparar e em como elas podem se encaixar nos seus dias. Se você tem uma rotina agitada, pode optar por pratos mais simples e rápidos de preparar. Além disso, atente-se para evitar repetições. Isso pode acabar tirando um pouco do prazer da refeição, que cai na monotonia e serve de impulso para que você queira comer fora. Você pode, por exemplo, alternar entre arroz branco e arroz com dueto Bom Todo, cortes de peito, coxa e asa de frango, além de incluir pescados como os filés de tilápia, merluza ou o camarão Bom Todo. Otimize o tempo Outra dica para o planejamento das refeições da semana é separar um dia e horário fixo do final de semana para cozinhar. Faça grandes quantidades de comida, pensando que é necessário ter o suficiente para toda a semana. Se sobrar, coloque em potes no congelador e, quando quiser, é só aquecer e comer. Você vai passar cerca de um período do dia na cozinha, ao invés de perder tempo todos os dias da semana cozinhando, incluindo aqueles em que você não está disposto. Mais praticidade com os congelados Bom Todo O preparo das refeições da semana vai ser ainda mais rápido utilizando os congelados Bom Todo. Os cortes de frango já vêm prontos para serem utilizados nas receitas. O frango de galeteria e os produtos da linha saudável já vêm temperados, facilitando ainda mais seu planejamento. Os camarões e os filés de peixe também já vêm higienizados e podem ser incluídos facilmente nas preparações, economizando bastante tempo. Os legumes também já higienizados garantem o colorido das marmitas a semana inteira com facilidade. Dicas de receitas no blog Faltou criatividade para dar conta do cardápio da semana inteira? Não precisa se preocupar. O blog da Bom Todo conta com diversas receitas, muitas delas super práticas, para você variar bastante nas refeições da semana. Tudo isso, é claro, sem abrir mão do sabor e da qualidade dos produtos Bom Todo. Essas foram as nossas dicas de como planejar as refeições da semana com mais praticidade e sabor. Gostou? Hora de ir para a cozinha e ter mais domínio sobre a sua alimentação com facilidade. 14/04/2025 Incluir pescados na alimentação diária é uma excelente forma de enriquecer a dieta com proteínas de qualidade, além de ser uma opção leve e nutritiva. Os pescados Bom Todo, por exemplo, são ideais para quem busca sabor, praticidade e benefícios nutricionais. Quer saber mais sobre a linha de pescados Bom Todo e os motivos para incluí-la na alimentação do dia a dia? Então, continue a leitura do post até o final e confira. Proteína de alta qualidade Os pescados são uma excelente fonte de proteínas de fácil digestão e com baixo teor de gordura. Desse modo, são excelentes para o crescimento muscular, reparação dos tecidos e o bom funcionamento do organismo. Ao mesmo tempo, as proteínas desses pescados contam com aminoácidos essenciais, que o corpo não produz por conta própria. Alguns exemplos de aminoácidos essenciais são: isoleucina, leucina, lisina, metionina, fenilalanina, treonina, triptofano e valina. Ricos em ômega 3 Em peixes como tilápia, merluza e panga, pode ser encontrada um tipo de gordura saudável que traz benefícios para o coração, cérebro e sistema imunológico: o ômega 3. Nesse sentido, o consumo regular de pescados permite aproveitar benefícios como redução da inflamação, melhora da saúde cardiovascular, bem como redução dos níveis de colesterol ruim (LDL). Auxiliam na saúde cerebral O ômega 3 presente nos pescados também desempenha um papel fundamental na saúde cerebral. Ele contribui na melhora da memória, da atenção e influencia na capacidade de aprendizado. Por isso, o consumo de pescados é recomendado em qualquer idade, tanto para as crianças, contribuindo com o aprendizado e o desenvolvimento; como para os adultos e idosos, prevenindo o surgimento de doenças neurodegenerativas, como o Alzheimer. Versatilidade no preparo Uma outra razão para incluir os pescados no cardápio do dia a dia é a versatilidade que eles possuem. Grelhados, cozidos, fritos ou assados, os filés de panga, merluza ou tilápia são perfeitos para qualquer refeição, seja almoço, lanche ou jantar. Com a praticidade e o frescor dos pescados congelados, fica mais fácil preparar as receitas e ter uma alimentação mais saudável, mesmo em meio a uma rotina agitada. Controle do peso Por fim, os pescados são também alimentos leves, com alta quantidade de proteína e baixo teor calórico. Dessa forma, proporcionam maior sensação de saciedade, contribuindo em dietas de controle e perda de peso. E os benefícios podem ser ainda maiores quando combinados com legumes, por exemplo. Pescados Bom Todo A linha de pescados Bom Todo conta com filé de peixe panga, polaca do alasca, filé de merluza e filé de tilápia. São excelentes opções para você garantir pratos mais saborosos, nutritivos e variados na sua rotina de alimentação. Agora você já sabe porque incluir pescados Bom Todo no cardápio do dia a dia. Então, garanta agora mesmo seu estoque. Quer dicas de pratos deliciosos com esses produtos? Confira outros posts do nosso blog. 10/04/2025 A Páscoa é uma das datas mais importantes do ano não só para quem professa alguma religião cristã, mas também para o comércio. Micro e pequenos empreendedores que trabalham com alimentos e produtos sazonais precisam enxergar na data uma maneira de estreitar o relacionamento com os clientes e fortalecer as vendas. Nesse sentido, para ajudar você, o blog do Superatacado Bom Todo separou algumas dicas de como vender mais na Páscoa para ajudar a potencializar seus lucros nessa época do ano. Continue a leitura do post até o final e confira. Prepare o estoque com antecedência Em primeiro lugar, você precisa fazer um bom planejamento de estoque. Produtos como pescados, ovos e massas congeladas têm alta procura durante a Semana Santa e a Páscoa. Desse modo, você precisa garantir tudo o que precisa no Superatacado e chegar no feriado com estoque cheio para atender seus clientes com tranquilidade. Assim, não vai correr o risco de perder nenhuma venda e pode até conquistar uma clientela nova. Decore o ponto de venda Para promover uma experiência especial ao cliente, você não pode deixar a ambientação do ponto de venda de fora. Ovos coloridos, coelhinhos e outros símbolos que remetem à Páscoa podem ser espalhados pelo espaço onde você recebe os fregueses ou incorporados a embalagens temáticas, feitas especialmente para o período. Estratégias desse tipo fazem seu negócio chamar a atenção junto ao público, além de criar um ambiente temático e acolhedor. Esse encantamento gerado faz as chances de conversão crescerem significativamente. Faça kits e combos temáticos Uma forma de aumentar ticket médio, o valor médio pago pelos seus clientes na sua loja, é formando kits e combos temáticos de produtos ou serviços. Por exemplo, se você possui um mercado, pode vender os pescados junto com acompanhamentos ou legumes congelados que vão ser utilizados na preparação. Desse modo, o cliente não precisa perder tempo procurando por vários ingredientes de uma mesma receita: ele acha tudo, já separado por você, pronto para levar para casa com rapidez e praticidade. Capriche no atendimento O atendimento também é um diferencial na hora de vender mais em uma data sazonal. Seja num espaço físico ou no ambiente virtual, ofereça um atendimento rápido, prestativo, atencioso e acolhedor. Ofereça sugestões e anteveja possíveis problemas. Lembre-se que, em datas importantes como essa, o cliente pode estar repleto de tarefas e com urgência para cumprí-las. Portanto, seja paciente e colabore no que puder. Garanta a qualidade dos produtos Por fim, você não pode deixar de lado a qualidade daquilo que você entrega ao cliente. Afinal, não vai adiantar muita coisa ter um bom estoque, uma boa decoração da loja e um bom atendimento se o produto que você oferece não é bom. Para isso, trabalhe com fornecedores da melhor qualidade, que vão garantir a satisfação do seu público. O Superatacado Bom Todo oferece variedade de pescados, legumes congelados, snacks e diversos outros produtos com a qualidade que a clientela de diversos estados do Nordeste conhece e aprova. Logo, você estará apostando certo e vai tornar o processo de venda mais fácil. Essas foram as nossas dicas de como vender mais na Páscoa. Quer outros conteúdos para o seu negócio? Confira mais posts do nosso blog. 24/03/2025 Uma das principais recomendações para ter uma rotina de refeições mais saudável é incluir legumes na alimentação. Isso porque esses alimentos são verdadeiros aliados para uma vida equilibrada e cheia de energia. Mas, afinal, por que incluir legumes na alimentação? A Bom Todo preparou esse post para você descobrir os principais benefícios de adicionar legumes nas receitas do dia a dia. Continue a leitura do post até o final e confira. Ricos em nutrientes essenciais Os legumes são fontes importantes de vitaminas (A, C, K, do complexo B), minerais (ferro, cálcio, potássio) e fibras, nutrientes essenciais para o bom funcionamento do organismo. Desse modo, consumir uma boa variedade de legumes ajuda a fortalecer o sistema imunológico e a prevenir doenças. Auxiliam na digestão e no controle do peso As fibras presentes nos legumes favorecem o trânsito intestinal e promovem maior saciedade. Portanto, incluir legumes nas refeições pode ajudar no controle do peso, evitando exageros e beliscos desnecessários. Além disso, as fibras auxiliam na regulação dos níveis de açúcar no sangue, prevenindo picos de glicose e contribuindo para a sensação de energia constante ao longo do dia. Essa combinação de benefícios torna os legumes indispensáveis para quem busca manter um metabolismo saudável e uma alimentação equilibrada. O consumo regular de legumes também está associado à redução do risco de doenças como hipertensão, diabetes tipo 2 e problemas cardiovasculares. Isso acontece porque eles são pobres em gorduras saturadas e ajudam a regular os níveis de colesterol e açúcar no sangue. Previnem doenças crônicas Ao mesmo tempo, muitos legumes possuem compostos antioxidantes e anti-inflamatórios que combatem os radicais livres, prevenindo o envelhecimento precoce e o desenvolvimento de certas formas de câncer. Dessa forma, incorporar uma variedade de legumes coloridos nas refeições diárias potencializa esses efeitos protetores e contribui para uma saúde a longo prazo. Hidratam e melhoram a saúde da pele Muitos legumes têm alto teor de água, contribuindo para a hidratação do corpo. Logo, são ideais para aquelas pessoas que possuem dificuldade em ter uma boa ingestão de água ao longo do dia. Vitaminas e antioxidantes presentes nesses alimentos ajudam a manter a pele saudável e radiante, estimulando a produção de colágeno, proteína essencial para a firmeza e elasticidade da pele. Ao mesmo tempo, ajudam a reduzir os sinais de envelhecimento precoce. Variedade de sabores e preparos Legumes podem ser preparados de diversas formas: cozidos, assados, grelhados, refogados ou até crus em saladas. Essa versatilidade facilita a inclusão no dia a dia e agrada a todos os paladares. Legumes congelados Bom Todo: praticidade e sabor Sabemos que a correria do dia a dia pode dificultar o preparo de refeições saudáveis, mas a Bom Todo tem a solução perfeita: a linha de legumes congelados, que une praticidade, sabor e nutrição! Entre as opções disponíveis, o mix de legumes, a ervilha e o milho, ideais para compor pratos rápidos e deliciosos. Esses produtos são cuidadosamente selecionados e congelados para preservar os nutrientes e o frescor. Além de versáteis, podem ser utilizados em saladas, refogados, acompanhamentos e até em receitas mais elaboradas como tortas e risotos. A maior vantagem? Estão sempre prontos para uso, sem a necessidade de higienizar ou descascar, economizando tempo na cozinha. Agora que você já sabe porque incluir legumes na alimentação, garanta os legumes congelados Bom Todo na cozinha para dar mais saúde às suas refeições. Confira também outros posts do nosso blog. 17/03/2025 Empreender é um desafio dinâmico que vai muito além de ter uma boa ideia de negócio. O sucesso na empreitada vai depender não apenas da capacidade de identificar oportunidades, mas do desenvolvimento de habilidades de empreendedor que tornarão a tomada de decisão mais fácil no dia a dia. Desde a liderança até a inteligência emocional, essas habilidades podem fazer toda a diferença na trajetória. Separamos 5 delas para você aprimorar e ter mais sucesso nos seus negócios. Continue a leitura do post e confira. 1. Liderança Em primeiro lugar, um empreendedor precisa ser um bom líder. E isso vai além de dar ordens e delegar tarefas. É preciso saber inspirar a equipe, motivar os colaboradores e criar um ambiente de trabalho produtivo. A verdadeira liderança, portanto, não é aquela que apenas exerce autoridade. Ela também deve ser um guia para toda a equipe, apontando a direção para alcançar metas e superar os desafios que se impõem. Ouvir atentamente a equipe e dar feedbacks de forma construtiva são outras características que fazem de um empreendedor uma liderança forte. 2. Gestão financeira Outra habilidade que precisa ser desenvolvida é a de gestão financeira. O empreendedor deve saber administrar os recursos financeiros do negócio, controlando fluxo de caixa, investimentos, custos e precificação. Dessa forma, você evitará problemas financeiros e fará com que a empresa se mantenha sustentável a longo prazo. 3. Capacidade de tomada de decisão Em um dia comum de trabalho, o empreendedor vai enfrentar situações que exigem decisões rápidas e corretas. Nesse sentido, é fundamental desenvolver a capacidade de tomada de decisão. Saber analisar dados, considerar bem os riscos e agir com confiança é um diferencial muito competitivo, que vai permitir fazer as melhores escolhas e manter seu negócio no caminho certo. Uma boa tomada de decisão, aliás, envolve equilíbrio entre razão e intuição. Portanto, é fundamental analisar as informações disponíveis naquele momento, ouvir a equipe e considerar cenários futuros. 4. Comunicação Saber se comunicar de forma clara e eficiente é fundamental para qualquer empreendedor. Isso vai ser útil na hora de negociar com fornecedores, liderar equipe, se comunicar com os clientes e até apresentar seu negócio para investidores. Por isso, a sua capacidade de se comunicar pode ser determinante para o sucesso ou o fracasso da sua empresa. 5. Criatividade Por fim, entre as habilidades de empreendedor que devem ser desenvolvidas, está a criatividade. Ela vai te ajudar não só a criar novos produtos e serviços, mas também a encontrar as melhores soluções para os desafios que se impuserem. Além disso, é a criatividade que vai permitir que você inove. E empresas que inovam são as que mais se destacam no mercado. Essas foram as 5 habilidades de empreendedor que você precisa desenvolver para ter sucesso no seu negócio. Quer mais dicas? Confira outros posts do nosso blog. 17/03/2025 Vender pelo WhatsApp se tornou uma estratégia essencial para micro e pequenos empreendedores que desejam aumentar as vendas e se aproximar dos clientes. Com mais de 2 bilhões de usuários no mundo, o aplicativo oferece recursos práticos e gratuitos que ajudam a tornar o atendimento mais ágil e as vendas mais efetivas. Portanto, se você quer saber como vender pelo WhatsApp e impulsionar o seu negócio, continue a leitura do post até o final e confira. Utilize o Whatsapp Business Em primeiro lugar, você deve usar o WhatsApp Business, versão gratuita do aplicativo criada especialmente para pequenos negócios. Ele oferece recursos específicos para melhorar a comunicação com os clientes, como, por exemplo: Perfil comercial com informações da sua empresa (endereço, horário de funcionamento e site); Mensagens automáticas de saudação e ausência; Etiquetas para organizar conversas e clientes; Catálogo de produtos com fotos, preços e descrições. Além disso, ter um perfil voltado para negócios na plataforma e com todos esses pontos citados anteriormente preenchidos oferece mais confiança ao consumidor que entrar em contato, aumentando a probabilidade de uma compra ser fechada. Tenha um Atendimento Rápido e Personalizado No Whatsapp, o cliente quer agilidade. Por isso, um atendimento rápido e atencioso pode ser o diferencial para fechar uma venda ou fidelizar o consumidor. Utilize as mensagens automáticas para responder rapidamente mas, assim que possível, dê continuidade ao atendimento de forma personalizada. Esse tratamento é um grande diferencial, que leva sensação de acolhimento e torna, de fato, o atendimento mais atencioso. Chame o cliente pelo nome e entenda suas necessidades antes de oferecer um produto. Cuidado com as listas de transmissão As listas de transmissão funcionam como uma ferramenta muito útil para os pequenos negócios. Por meio dela, é possível atingir várias pessoas com uma mensagem enviada ao mesmo tempo para todos. No entanto, dependendo de como for usada, ela pode se tornar um problema. Utilize as listas de transmissão apenas quando tiver alguma informação relevante para compartilhar com seus clientes. Mas não exagere na frequência: seu negócio pode se tornar um contato inconveniente e até ser bloqueado. Sempre que possível, personalize as mensagens e evite textos genéricos. Facilite o pagamento e a entrega Procure oferecer opções de pagamento facilitadas, como o PIX e links de pagamento para cartão de crédito. É importante também contar com uma entrega rápida. Quanto mais simples e ágil for o processo de compra, maiores as chances do cliente fechar negócio. Agora você já sabe como vender pelo Whatsapp. Então, coloque as dicas em prática e veja seus clientes se tornarem mais fiéis e seu faturamento aumentar. Quer mais dicas para micro e pequenos negócios? Confira outros posts do blog. 10/03/2025 A Páscoa é um momento especial de celebração e tradição. Nesse sentido, nada melhor do que compartilhar uma refeição deliciosa com a família e amigos. Neste ano, você pode surpreender seus convidados com receitas deliciosas feitas com pescados Bom Todo. Quer saber quais são elas? Continue a leitura do post até o final. Separamos 2 receitas de Páscoa para apresentar a você. 1. Tilápia gratinada Ingredientes: 4 filés de tilápia Bom Todo; 2 limões espremidos; 1 dente de alho picado; Sal a gosto; Pimenta-do-reino a gosto; Cheiro-verde a gosto. Para o molho branco: 2 colheres de sopa de manteiga sem sal; 3 colheres de sopa de farinha de trigo; 500 ml de leite gelado; 1 pitada de sal; 1 pitada de pimenta-do-reino; 2 batatas em rodelas cozidas; Azeite a gosto 200 g de muçarela ralada; Parmesão a gosto. Modo de preparo: Coloque os filés de tilápia Bom Todo em uma tigela e tempere com limão, alho, sal, pimenta e cheiro-verde. Reserve na geladeira enquanto prepara o molho. Passe, então, para o preparo do molho branco. Derreta a manteiga em uma panela em fogo baixo. Adicione a farinha e misture com um batedor até formar uma massa. Coloque o leite aos poucos e misture bem até ficar uniforme. Cozinhe em fogo baixo, mexendo sempre, até o molho engrossar. Tempere com sal e pimenta. Unte uma travessa com azeite e coloque rodelas de batata, temperando-as com sal e azeite. Adicione os filés de peixe por cima, cubra com o molho branco, e polvilhe muçarela e parmesão. Leve ao forno preaquecido por cerca de 25 minutos. Decore com ervas e sirva em seguida. 2. Risoto de camarão Ingredientes: 400 g de camarão descascado cozido Bom Todo; 1 caldo de peixe; 3 xícaras de arroz arbóreo para risoto; 1 colher de manteiga; ½ xícara de vinho branco; Pimenta-do-reino a gosto; 2 colheres de sopa de molho de tomate; 1 tomate sem casca cortado em cubos; 1 xícara de parmesão ralado; 2 colheres de azeite; 2 dentes de alho picados; 1 limão; 1 litro de água fervente; Coentro e cebolinha para temperar. Modo de preparo: Em uma panela grande com tampa, coloque o azeite, a manteiga, o alho e o arroz. Misture até o arroz ficar transparente, liberando o amido (mas não deixe queimar). Em seguida, adicione o vinho e mexa um pouco até evaporar. Enquanto isso, prepare os camarões: esprema o limão, tempere com sal e deixe marinar por 10 minutos. Depois, retire a água que se formou. Coloque o caldo de camarão ou peixe em água fervente e adicione o líquido até cobrir o arroz. Acrescente o molho de tomate e tampe a panela. Reduza o fogo e mexa de vez em quando. Se o líquido começar a evaporar, adicione mais água para que o arroz não grude. O arroz deve ficar cremoso e sem líquido ao final. Quando o arroz estiver pronto, adicione o requeijão, o cheiro-verde, o queijo parmesão e os camarões. Prove e ajuste o sal e a pimenta-do-reino. Desligue o fogo, misture bem, tampe a panela por 5 minutos e sirva. Essas foram as 2 receitas de Páscoa com pescados Bom Todo que separamos para te apresentar. Quer mais delícias? Confira outros posts do nosso blog. 24/02/2025 Saber como vender pela internet pode parecer um desafio para iniciantes, mas com as estratégias certas, é possível conquistar o mercado digital com sucesso. Afinal, a internet tornou-se uma grande oportunidade para quem deseja aumentar suas vendas e elevar a lucratividade do negócio. Por isso, para ajudar você que está dando os primeiros passos na venda digital, o Superatacado Bom Todo separou 5 dicas de como vender pela internet. Confira o post até o final. 1. Adote um nicho de mercado Em primeiro lugar, para começar a vender pela internet, defina um nicho de mercado. Isso passa pela criação de personas, que vão representar seu modelo de cliente ideal e para o qual suas ações serão direcionadas. Pesquise tendências, avalie demandas, converse com quem já compra com você e busque entender o comportamento, as preferências e as necessidades dessas pessoas. Dessa forma, você vai conseguir personalizar a oferta e atingir o seu cliente com precisão, aumentando as vendas. 2. Utilize as redes sociais a seu favor Quando se trata de vender pela internet, as redes sociais não podem ficar de fora da estratégia de divulgação dos produtos. Plataformas como Instagram, Facebook e TikTok vão te ajudar a apresentar seu produto ou serviço a possíveis clientes, além de permitir que você tire eventuais dúvidas que eles possam ter. Por isso, crie publicações frequentes e priorize a produção de vídeos curtos. Faça também transmissões ao vivo, as lives, para gerar engajamento e se aproximar do seu público. 3. Invista em fotos de qualidade e descrições claras Fotos de alta qualidade e descrições detalhadas tornam o produto mais atraente e aumentam a confiança do consumidor. Utilize imagens bem iluminadas, de preferência feitas por profissionais. A descrição deve ser bem clara e atrativa. Use textos persuasivos que destaquem o benefício do item, mas também invista em vídeos curtos demonstrando o uso do produto. Isso porque conteúdos audiovisuais costumam engajar mais e, consequentemente, apresentar maior número de conversão em vendas. 4. Trabalhe com tráfego pago Você pode aumentar a visibilidade do seu negócio utilizando estratégias de tráfego pago (anúncios no Google e redes sociais). Dessa forma, você alcança mais pessoas e melhora o reconhecimento da marca. O tráfego pago garante resultados rápidos e, por isso, é indicado na hora de divulgar alguma ação específica ou o lançamento de um novo produto, por exemplo. 5. Ofereça um atendimento de qualidade (virtual e presencialmente) Por fim, outra dica de como vender pela internet é apostar em um atendimento de qualidade. E isso não apenas no ambiente virtual, mas também no presencial, caso você tenha loja física. Por isso, pela internet, procure responder as dúvidas rapidamente, oferecer um suporte eficiente via chat, e-mail ou redes sociais, garantindo que o consumidor se sinta acolhido e seguro para finalizar a compra. No presencial, aposte na cordialidade e na praticidade, fazendo o cliente encontrar o produto ou o serviço já pronto para ser retirado ou realizado. De pouco vai adiantar, por exemplo, fazer uma ótima estratégia de marketing no ambiente digital se o cliente tiver uma experiência negativa ao se dirigir à loja. Essas foram as 5 dicas de como vender pela internet para iniciantes que o Superatacado Bom Todo preparou para você. Quer mais conteúdos que vão te ajudar a gerir seu pequeno negócio? Confira outros posts do nosso blog. 17/02/2025 Preparar um churrasco perfeito vai muito além da escolha das carnes. Os acompanhamentos desempenham um papel crucial em realçar os sabores e proporcionar uma experiência gastronômica memorável. Neste post, a Bom Todo vai trazer 3 sugestões de acompanhamentos para meio de asa no churrasco. Esse tipo de corte se destaca por sua suculência e versatilidade e vai ficar ainda mais saboroso nessas receitas que vamos te apresentar. Continue a leitura até o final e confira. 1. Meio da Asa Assada com Maionese de Legumes Ingredientes: 1 pacote de meio de asa Bom Todo; 1 colher de chá de sal; 2 dentes de alho picados; Pimenta-do-reino a gosto. Para a maionese de legumes: 4 batatas cozidas cortadas em cubos; 2 cenouras cortadas em cubos e cozidas; ½ pimentão verde cortado em cubos; 1 xícara de chá de maionese; 3 colheres de sopa de azeite extra virgem; 2 colheres de sopa de salsinha picada; Sal a gosto; Pimenta-do-reino a gosto. Modo de preparo: A dica é começar o preparo no forno e só depois seguir para a churrasqueira. Comece pré-aquecendo o forno a 200°C. Em seguida, tempere os meios de asa com sal, alho e pimenta-do-reino a gosto. Passe para o preparo da maionese. Combine todos os ingredientes em uma tigela. Depois, tempere com sal e pimenta-do-reino a gosto. Hora, então, de assar. Leve os meios de asa dispostos em uma assadeira para o forno por 10 minutos. Depois, retire e leve para a churrasqueira até dourar. Sirva acompanhado da maionese de legumes. 2. Meio da Asa com Aspargos e Cebolas Roxas Ingredientes: 2 pacotes de meio de asa Bom Todo; 4 cebolas roxas cortadas em gomos; 1 maço de aspargos. Modo de preparo: Coloque os cortes na churrasqueira por 10 a 20 minutos. Enquanto isso, em uma frigideira, grelhe as cebolas e os aspargos até dourarem. Sirva-os juntos do meio de asa. 3. Meio da Asa Empanado com Molho de Queijo Ingredientes: 2 pacotes de meio da asa Bom Todo; 2 dentes de alho picados; 1 colher de sopa de alecrim fresco picado; 2 colheres de chá de sal; Pimenta-do-reino a gosto; 3 claras de ovo levemente batidas; 3 xícaras de chá de farinha panko ou farinha de pão

moído; 1 litro de óleo para fritar. Para o molho de queijo: 200 ml de creme de leite; ½ xícara de chá de leite; 1 xícara de chá de queijo cheddar processado e pasteurizado cortado em cubos; ½ xícara de chá de queijo parmesão ralado fino; Pimenta-do-reino a gosto. Modo de preparo: Tempere os meios de asa Bom Todo com alho, alecrim, sal e pimenta. Deixe marinar na geladeira por 30 minutos para realçar o sabor. Em seguida, passe os pedaços de frango na clara batida e, depois, empane na farinha panko. Frite em óleo moderadamente quente até que fiquem dourados e crocantes. Passe para o preparo do molho de queijo: misture todos os ingredientes em uma panela e leve ao fogo médio. Cozinhe, mexendo sempre, até que os queijos derretam completamente e o molho fique cremoso. Tempere com pimenta-do-reino a gosto. Regue o frango com o molho de queijo e sirva imediatamente. Esses foram os 3 acompanhamentos para meio de asa no churrasco que trouxemos para você. Quer outras receitas com os produtos Bom Todo? Confira outros posts do nosso blog. 10/02/2025 Quando se trata de impulsionar as vendas, as promoções são uma estratégia poderosa. No entanto, muitas empresas enfrentam o desafio de oferecer descontos atraentes sem comprometer sua saúde financeira. Afinal, fazer promoções que realmente funcionem exige planejamento cuidadoso e uma análise minuciosa dos custos. Por isso, o Superatacado Bom Todo resolveu trazer para você, pequeno empreendedor, 5 dicas para fazer promoções sem prejuízos. Prepare-se para aprender como conquistar seus clientes com ofertas irresistíveis, sem colocar sua margem de lucro em risco. 1. Defina o objetivo da promoção Em primeiro lugar, para evitar prejuízo ao realizar uma promoção, você precisa definir com clareza qual o objetivo da ação. Ela pode ser voltada, por exemplo, para liquidar o estoque de um determinado produto, atrair novos clientes para o negócio ou dar visibilidade para a marca. A partir daí, com o objetivo da promoção bem definido, você vai poder estruturar a ação com sua equipe de forma mais precisa, evitando riscos. 2. Conheça sua margem de lucro Tenha registrada a margem de lucro de cada produto ou serviço que você oferece. Dessa forma, você vai poder pensar em promoções que não comprometam as finanças da sua empresa. Uma ação com descontos agressivos, por exemplo, pode ser muito atraente, mas prejudicar sua rentabilidade a médio ou longo prazo. Além disso, é essencial considerar os custos variáveis e fixos envolvidos na produção ou aquisição dos produtos. Reduzir os preços sem um cálculo estratégico pode significar vender abaixo do custo e gerar prejuízos que poderiam ser evitados. Nesse sentido, uma estratégia é testar faixas diferentes de desconto. Dessa forma, você pode verificar qual porcentagem pode compor uma ação atraente ao público, sem comprometer a sustentabilidade do seu negócio. 3. Crie um senso de urgência no público Para uma promoção ser bem sucedida, é fundamental criar um senso de urgência. Determine um prazo curto para as condições especiais e faça questão de frisar isso ao público na divulgação da ação. Ao mesmo tempo, oferecer bônus exclusivos para os primeiros compradores, como brindes ou descontos adicionais, pode impulsionar ainda mais as vendas. 4. Ofereça cupons e descontos progressivos Uma forma de elevar o ticket médio (o valor da compra que o cliente irá fazer) é criar promoções progressivas, como "compre 2 e leve 3". Desse modo, você incentiva compras maiores sem impactar drasticamente sua lucratividade. Cupons de desconto são outra possibilidade, especialmente para os casos de venda pela internet. 5. Estabeleça um limite de estoque Por fim, defina um limite de estoque participante da promoção. Assim, você evita vender mais do que possui ou sofrer prejuízos. Faça uso de ferramentas de gestão automatizadas, para ter um controle preciso daquilo que entra e do que sai, proporcionando previsibilidade. Ela vai te ajudar a fazer uma promoção sustentável, com equilíbrio entre demanda e disponibilidade. Essas foram as nossas 5 dicas para fazer promoções sem prejuízo. Quer mais dicas para a sua pequena empresa? Confira outros posts do nosso blog. 07/02/2025 Se você está em busca de opções saudáveis e saborosas para o seu almoço, as receitas com filé de tilápia podem ser a solução perfeita. Conhecido por sua carne leve e versatilidade na cozinha, é uma excelente fonte de proteína e se adapta a diversos temperos e acompanhamentos. Neste post, vamos apresentar 3 receitas deliciosas que vão transformar o seu almoço em um momento especial. Prepare-se para explorar combinações criativas que fazem do filé de tilápia uma escolha irresistível! 1. Tilápia com molho de queijos Ingredientes: 800g de filé de tilápia Bom Todo; Suco de 1 limão; Farinha de trigo para empanar; Cebolinha para polvilhar. Molho: 1 e ½ xícara de chá de creme de leite; 1 xícara de chá de requeijão cremoso; 150 g de queijo mussarela ralado; 100 g de queijo parmesão ralado; Orégano a gosto. Modo de preparo: Comece preparando o molho: misture o creme de leite, o requeijão, a mussarela, o parmesão e o orégano em uma panela e cozinhe até que todos os ingredientes estejam derretidos. Em seguida, desligue o fogo e reserve o molho. Passe para o preparo da tilápia: tempere os filés com sal e pimenta. Depois, passe-os na farinha de trigo e frite-os em óleo quente, um pouco de cada vez, até que fiquem dourados. Coloque-os em papel toalha para escorrer o excesso de óleo e transfira-os para uma travessa. Por fim, despeje o molho sobre os filés, polvilhe cebolinha e sirva. 2. Filé de tilápia empanado na air fryer Ingredientes: 4 filés de tilápia Bom Todo; 3 dentes de alho amassados; 2 ramos de tomilho; 2 colheres de sopa de azeite; Farinha panko para empanar; Sal e pimenta-do-reino a gosto; Páprica a gosto; 3 colheres de sopa de suco de limão-siciliano; Raspas de limão a gosto. Modo de preparo: Em primeiro lugar, tempere os filés com alho, azeite, folhas de tomilho, páprica, sal, pimenta-do-reino, suco e raspas de limão. Misture bem com as mãos e vire os filés para que todos os lados fiquem bem temperados. Deixe descansar por cerca de 10 minutos. Em uma tigela, coloque a farinha e empane os filés, cobrindo-os dos dois lados. Coloque os filés na airfryer, garantindo que não fiquem sobrepostos, e asse a 200 ºC por 10 minutos. Após esse tempo, vire os filés e cozinhe por mais 10 minutos na mesma temperatura, ou até que estejam dourados. Depois, é só servir. 3. Filé de tilápia ao molho de maracujá Ingredientes: 5 filés de tilápia Bom Todo; 2 colheres de café de sal; 1 colher de café de pimenta-do-reino; Suco de 1 limão médio; ¾ xícara de chá de polpa de maracujá fresca; ¾ xícara de chá de água; 5 colheres de sopa rasas de açúcar; 1 colher de sobremesa rasa de manteiga com sal; 1 colher de sopa de azeite ou óleo (para dourar); 1 colher de sopa de manteiga (para dourar); Modo de preparo: Tempere os filés de tilápia colocando sal, pimenta e suco de limão em um recipiente. Misture bem e deixe marinar na geladeira por pelo menos 2 horas. Para fazer o molho, misture em uma panela polpa de maracujá, água, açúcar e 1 colher de sobremesa de manteiga. Aqueça até ferver e atingir a consistência desejada. Em uma frigideira grande, aqueça azeite e manteiga, adicione os filés e grelhe um lado até dourar. Depois, vire-os para dourar o outro lado. Sirva os filés acompanhados do molho de maracujá. Essas foram as 3 receitas com filé de tilápia para o almoço que separamos para te apresentar. Quer mais delícias com produtos Bom Todo? Confira outros posts do nosso blog. 27/01/2025 Se você é apaixonado por frutos do mar e busca um toque especial para suas refeições, as receitas com camarão da Bom Todo são a escolha perfeita! Eles já vêm congelados e tornam o preparo mais rápido e fácil. Por isso, separamos 2 receitas com camarão para você aproveitar o verão da melhor forma: com muito sabor! Continue a leitura até o final e confira. 1. Camarão frito de praia Ingredientes: 1 kg de camarão Bom Todo; 1/2 limão; Sal; 1 e ½ colheres de sopa de farinha de trigo; 2 dentes de alho espremidos; Modo de preparo: Em primeiro lugar, tempere o camarão Bom Todo com limão, alho e sal. Em seguida, salpique farinha de trigo e misture bem. Leve, então, o camarão para uma panela com óleo quente e frite até ficar bem dourado. Pronto: é só servir essa delícia para curtir um dia na praia, na piscina ou até mesmo em casa. 2. Bolinho de macaxeira com camarão e catupiry Ingredientes: Para a massa: 2 kg de macaxeira; ½ maço de cebolinha picada; Sal a gosto; Água para cozinhar a macaxeira; 1 colher (café) de margarina (opcional). Para o recheio: ½ kg de camarão Bom Todo cortado ao meio; 100 g de catupiry; 1 tomate sem pele e picado; 1/2 pimentão pequeno bem picadinho; 1/2 cebola pequena bem picadinha; 1 dente de alho picado; Sal a gosto; 2 colheres (sopa) de margarina para refogar; 1 e ½ colheres de extrato de tomate; 1 colher (sopa) de farinha de trigo; 1/2 xícara de leite; 1/2 maço de cheiro verde; Farinha de trigo para passar nas mãos (para envolver os bolinhos). Modo de preparo: Comece descascando a macaxeira e colocando-a para cozinhar em água e sal. Depois de cozida, amasse e acrescente a cebolinha. Faça, então, um teste com a massa: se, ao enrolar, ela soltar da mão, tudo certo. Caso contrário, adicione a margarina na mistura. Sove bem e reserve. Passe para o recheio. Coloque em uma panela a margarina, o alho e a cebola. Depois, acrescente o tomate, o pimentão, o camarão, sal e leve ao fogo. Deixe apurar. Adicione o extrato de tomate e apure mais um pouco. Em uma tigela, dissolva o leite com o trigo e misture no recheio. Quando engrossar, apague o fogo e acrescente o cheiro verde. Faça bolinhas com a massa reservada e fure no meio com o dedo. Recheie com quantidades pequenas de camarão e catupiry. Feche o furo recheado com cuidado, polvilhe as mãos com trigo e passe os bolinhos. Frite em óleo bem quente e sirva. Essas foram as 2 receitas com camarão Bom Todo para o verão que separamos para te apresentar. Experimente essas delícias aí na sua casa e depois nos conta o que achou. Para mais dicas, confira outros posts do nosso blog. 20/01/2025 O mercado vive em constante evolução e, para os pequenos empreendedores, é fundamental estar atento para evoluir junto com o seu negócio. Em 2025, tendências inovadoras prometem transformar a forma como empresas se conectam com clientes, otimizam processos e criam experiências únicas. Quer saber quais são elas? Continue a leitura do post até o final e descubra quais as 5 tendências para pequenos negócios em 2025 que separamos para te apresentar. 1. Automação de processos A automação chegou para otimizar processos, evitar desperdícios e elevar os lucros. Por isso, é importante investir na automação de alguns processos que fazem parte do dia a dia do seu negócio. Existem ferramentas, por exemplo, que auxiliam na gestão financeira da empresa, fazendo tarefas como o controle do fluxo de caixa. Além disso, a automação pode dar conta do envio de e-mails, emissão de notas fiscais, agendamento de postagens em redes sociais e diversas outras tarefas. 2. Pagamentos digitais Só no que diz respeito às carteiras digitais, 84% dos brasileiros afirmam já ter feito uso. Isso é mais que a média global, de 74% da população. Enquanto isso, o PIX deve ser responsável por quase metade das transações de pagamento em 2025, segundo tendências. Desse modo, é essencial estar atento e adequar seu negócio às formas de pagamento digitais. Elas oferecem mais praticidade ao consumidor, agilidade no atendimento e segurança. 3. Uso da inteligência artificial A inteligência artificial (IA) vem se tornando uma grande aliada não só das grandes empresas, mas também dos pequenos negócios. Ela pode atuar por meio de chatbots, por exemplo, aprimorando a experiência do atendimento ao cliente. Essa ferramenta é capaz de responder perguntas frequentes, tirar dúvidas e até realizar vendas a qualquer hora do dia. A captação e organização de dados também pode ser feita por IA, economizando tempo e facilitando a sua tomada de decisões por meio de dados, aumentando as chances de sucesso. Há até ferramentas que auxiliam na precificação ideal. 4. Sustentabilidade Os consumidores estão cada vez mais atentos ao impacto ambiental que as empresas podem gerar. Por isso, é fundamental contar com soluções sustentáveis no manejo da sua empresa. Uso de energia limpa, digitalização de processos para evitar uso de papel, além da redução dos desperdícios são apenas 3 ideias nesse sentido que, quando aplicadas, fazem bem ao cliente e a você. 5. Foco no cliente Por fim, a principal tendência para 2025 que os pequenos empreendedores devem seguir é focar na experiência do cliente. Seja através do marketing humanizado, do atendimento atencioso, da facilidade que as vendas e pagamentos digitais oferecem, promover uma experiência agradável e tranquila de compra é a melhor forma de conquistar o cliente, aumentar o ticket médio (o valor que ele gasta na sua loja ou com seu serviço) e fidelizá-lo. Essas foram as 5 tendências para pequenos negócios em 2025 que o Superatacado Bom Todo separou para te apresentar. Sabe uma tendência que nunca se sabe? Garantir tudo o que seu negócio precisa no Superatacado Bom Todo. Experimente! Os filetes de panga são uma opção versátil e saborosa na culinária, ideal para quem busca pratos fáceis e rápidos de preparar. Com sua textura delicada e sabor suave, esses peixes se adaptam perfeitamente a diversas receitas, desde frituras crocantes até assados com ervas frescas. Neste artigo, vamos explorar algumas receitas irresistíveis de filetes de panga que vão transformar suas refeições em momentos especiais. Prepare-se para descobrir combinações que encantam o paladar e tornam o dia a dia mais delicioso! As melhores receitas com filetes de panga incluem grelhados com limão, empanados à milanesa e ao forno com ervas e vegetais. Vantagens Versatilidade: Os filetes de panga podem ser preparados de diversas maneiras, como grelhados, assados ou fritos, permitindo uma ampla variedade de receitas e sabores. Sabor suave: O panga possui um sabor delicado que combina bem com diferentes temperos e ingredientes, tornando-se uma excelente opção para diversas preparações culinárias. Custo acessível: Geralmente, os filetes de panga são mais baratos em comparação a outras opções de peixe, o que os torna uma escolha econômica para refeições em família ou para servir em eventos. Desvantagens Sabor suave: Os filetes de panga têm um sabor mais neutro em comparação com outros peixes, o que pode não agradar a todos os paladares e exigir temperos mais fortes para realçar o gosto. Sustentabilidade: A pesca de panga, especialmente em algumas regiões, levanta preocupações sobre a sustentabilidade e o impacto ambiental, uma vez que muitos peixes são cultivados em condições que podem ser prejudiciais ao ecossistema. Valor nutricional: Embora os filetes de panga sejam uma fonte de proteína, eles costumam ter menos ômega-3 em comparação com peixes mais gordurosos, o que pode ser uma desvantagem para quem busca maximizar os benefícios nutricionais da sua dieta. É seguro consumir o peixe panga? O panga é um peixe amplamente consumido e considerado seguro para a alimentação. Sua popularidade se deve não apenas ao sabor suave, mas também à sua qualidade, que atende aos rigorosos padrões de segurança alimentar para exportação. Portanto, pode-se desfrutar do panga com tranquilidade, sabendo que ele representa uma opção saudável e confiável nas refeições. Lombos de Pescada na Frigideira: Receitas Práticas e SaborosasQuais são os benefícios do filé de Panga? O filé de panga é uma opção saborosa e nutritiva, repleto de benefícios para a saúde. Rico em ômega 3 e vitamina D, ele se destaca por suas propriedades que ajudam na saúde cardiovascular e no fortalecimento do sistema imunológico. Para realçar seu sabor, experimente temperá-lo com limão, alho e ervas frescas, criando uma combinação deliciosa. Ao servi-lo com legumes coloridos, saladas frescas e arroz, você garante uma refeição equilibrada e cheia de nutrientes, perfeita para qualquer ocasião. O que significa filé de Panga? O filé de panga é um peixe de sabor suave e textura delicada, proveniente de águas tropicais. Com seu alto teor de proteínas e baixo teor de gordura, é uma opção saudável e versátil para diversas preparações culinárias. Esse peixe leve conquistou paladares ao redor do mundo, tornando-se um ingrediente popular em diferentes cozinhas. Sabores do Mar à Mesa Descubra a riqueza dos sabores do mar que transformam cada refeição em uma experiência inesquecível. Com ingredientes frescos e técnicas culinárias que exaltam a autenticidade, pratos como o ceviche de peixe fresco e a paella de frutos do mar prometem transportar seu paladar para as costas ensolaradas. Cada garfada é uma celebração da biodiversidade marinha, unindo tradição e inovação em combinações que surpreendem e encantam. Venha se deliciar com uma viagem gastronômica que homenageia o oceano e suas maravilhas, trazendo o melhor da culinária marítima diretamente para sua mesa. Pratos Rápidos e Saborosos Em um mundo onde o tempo é precioso, encontrar receitas que sejam rápidas e saborosas é essencial. A boa notícia é que é possível preparar pratos deliciosos em apenas alguns minutos, sem sacrificar o sabor ou a qualidade dos ingredientes. Com um pouco de criatividade e algumas dicas práticas, você pode transformar refeições simples em experiências gastronômicas memoráveis. Receita Irresistível de Ossos CarregadosUma das opções mais versáteis é o stir-fry, que combina vegetais frescos e proteínas como frango, carne ou tofu. Em poucos minutos, você pode refogar tudo em uma wok com molho de soja e temperos a gosto, criando uma explosão de sabores. Além disso, a escolha de ingredientes sazonais não apenas enriquece o prato, mas também garante frescor e textura, tornando a refeição ainda mais atrativa. Outra alternativa rápida e deliciosa é a omelete, que pode ser personalizada com diversos recheios, como queijos, ervas e legumes. Em menos de 10 minutos, você tem uma refeição nutritiva e saborosa, perfeita para qualquer hora do dia. Ao explorar essas opções, você descobre que é possível manter uma dieta equilibrada e prazerosa, mesmo com a correria do dia a dia. O Melhor do Panga na Cozinha O Panga, um peixe de água doce originário do sudeste asiático, vem ganhando destaque nas cozinhas brasileiras devido à sua textura suave e sabor delicado. Versátil e econômico, ele se adapta facilmente a diversas preparações, desde grelhados até ensopados, permitindo que chefs e cozinheiros amadores explorem sua criatividade. O Panga é uma excelente fonte de proteína, tornando-se uma escolha saudável para quem busca opções leves e nutritivas. Ao preparar pratos com Panga, é possível realçar seu sabor com ingredientes simples e frescos. Temperos como limão, alho e ervas aromáticas combinam perfeitamente, trazendo um toque especial às receitas. Para um toque exótico, o Panga também pode ser marinado em molhos à base de soja ou acompanhado de frutas tropicais, criando uma harmonização única que surpreende o paladar. Além de ser uma opção deliciosa, o Panga contribui para refeições práticas e rápidas, ideais para o dia a dia. Com um tempo de cozimento reduzido, ele se torna o aliado perfeito para aqueles que têm uma rotina agitada, mas não abrem mão de um prato saboroso e saudável. Experimentar o Panga na cozinha é abrir as portas para novas experiências gastronômicas, valorizando ingredientes que trazem frescor e sabor à mesa. Deliciosas Receitas com Bife do Lombo de VacaReceitas que Encantam o Paladar Descubra uma seleção de receitas que prometem encantar seu paladar e transformar qualquer refeição em uma experiência memorável. Desde pratos tradicionais que resgatam sabores da nossa infância até criações inovadoras que surpreendem com combinações inusitadas, cada receita é uma convite para explorar novos horizontes gastronômicos. Com ingredientes frescos e técnicas simples, você poderá impressionar seus amigos e familiares, tornando cada encontro uma celebração ao redor da mesa. Prepare-se para se apaixonar novamente pela arte de cozinhar e saborear! Explorar as diversas formas de preparar filetes de panga pode transformar um prato simples em uma verdadeira experiência gastronômica. Com receitas que vão desde os métodos mais tradicionais até combinações inovadoras de sabores, é possível agradar a todos os paladares. Ao experimentar essas delícias, você não apenas diversifica seu cardápio, mas também descobre o potencial desse peixe versátil e acessível. Bon appétit!