I'm not a bot

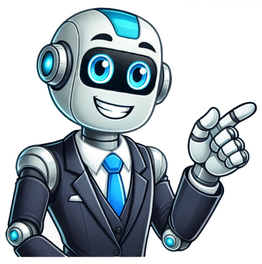

Andrés Bello 10, Polanco, Polanco IV Secc, Miguel Hidalgo, 11560 Ciudad de México, CDMX, Mexicosoporte@credito.com.mx ArtículosTendenciasPopularPreguntado por: Aurora Martos Hijo | Última actualización: 6 de abril de 2022Puntuación: 4.2/5 (30 valoraciones) La principal diferencia entre saldo actual y saldo al corte es que, el saldo actual se refiere al monto de dinero que dispones en tu cuenta bancaria al momento de consultarlo. Mientras el saldo al corte se refiere al monto de tu saldo que se registró únicamente en el periodo de tu estado de cuenta.¿Qué es el saldo al corte y saldo actual?Es el monto que pagas por el dinero que te presta la institución. Se carga cuando no se liquida la totalidad del saldo al día del corte. Saldo al corte. Es la cantidad que se debe a la fecha de corte, en este van incluidos los saldos del periodo anterior, los intereses, comisiones y los pagos realizados por el usuario.¿Qué significa saldo actual?Es el importe total que se adeuda por todo concepto exigible para el período vigente.¿Qué diferencia entre saldo disponible y saldo actual?Saldo actual, es el saldo acumulado de tus ventas de cualquier método de pago, reflejado en tiempo real. Saldo disponible, es el saldo que tienes disponible según los tiempos de "disponibilidad de los recursos" de cada método de pago.¿Qué es el saldo al corte Santander?Cada mes se calcula el saldo al corte de tu tarjeta, el cual incluye el total de compras que realizaste durante el mes, además de intereses, cuotas, comisiones e IVA que se pudiera generar a lo largo del mes por el uso de tu tarjeta. A este monto se restan los pagos y abonos que realizaste a tu TDC.30 preguntas relacionadas encontradasEl saldo al corte es el monto actual que le debes al banco cuando llega tu estado de cuenta. Esto NO INCLUYE las compras hechas después de tu última fecha de corte, así que, para evitar confusiones, hay otro término: saldo total, el cual incluye los gastos realizados después del corte.Supongamos que, los días que usaste tu tarjeta fueron del 10 al 24 de dicho mes, pero si tu fecha de corte es el día 20, las compras que hayas hecho entre los días 10 y el 20 se cobrarán en tu próximo pago, mientras que los que hayas hecho entre el 21 y 24 se harán hasta el siguiente mes.El saldo contable es aquel monto que refleja todos los abonos y cargos que mantienes en tu cuenta, incluyendo el dinero que no puedes disponer de manera inmediata. En cambio, el saldo disponible es aquel monto que se encuentra a tu disposición por lo que el banco debe ofrecértelo en ese mismo instante.¿Qué es saldo contable? Es el saldo total de tu cuenta que tiene contemplado los pagos o compras que aún no han sido cobrados por el comercio o empresa: en otras palabras: es el saldo disponible + los cobros sin procesar (dinero que no puedes usar).Una tarjeta de crédito es un medio de pago que te permite hacer compras y cancelar el valor posteriormente. Es "de crédito" porque la suma de dinero que usas cuando haces una compra, corresponde a un préstamo que te otorga la entidad financiera.La fecha de corte es el día del mes en el que el banco cierra tu cuenta con todos los gastos que realizaste durante los últimos 30 días. Para entender este concepto un poco mejor, es necesario también definir qué es la fecha límite de pago.¿Qué significa el saldo al corte? Se trata de los saldos pendientes que hayas dejado de meses anteriores, más las compras que realizaste en el mes, además de los intereses y comisiones que cobra tu banco en caso de que hayas presentado cierto retraso en tus pagos.En estos casos, la liberación del saldo retenido se dará de manera automática y puede demorar hasta 10 días útiles; tiempo máximo asignado para que el cajero nos confirme lo sucedido en la operación. ¡Gracias por escribirnos! Saludos.Según refieren en el Banco de la Nación, el saldo disponible es "el dinero que puedes usar", cuando lo desees y sin ningún tipo de restricción; mientras que el saldo contable "es el saldo disponible más los cobros sin procesar o dinero que no puedes usar".El saldo retenido es la cantidad de dinero de la que no puedes disponer por el momento. Aunque los fondos aparezcan en tu cuenta, están bloqueados y no se podrán utilizar hasta la liquidación porque el banco está estudiando su disposición.Fecha de corte: día en el que termina tu periodo, marca el inicio de un nuevo mes para hacer transacciones y comienzan los 20 días de plazo para pagar. Fecha de pago: jornada límite para liquidar tus deudas o aportar el monto mínimo para mantenerte al corriente frente al banco.¿Qué pasa si pago un día después de la fecha límite de pago? Si te atrasas aunque sea un día después de tu fecha límite de pago, y tampoco realizas el pago mínimo para no generar intereses, el banco aplicará intereses moratorios por cada día que pases sin pagar.Si te pasas de tu fecha de pago por un día, te cobran cargos por mora (retraso). Si no pagas la totalidad de tu saldo, te cobran intereses por la cantidad global de la deuda no por la cantidad que te queda. Utiliza la tarjeta con la cantidad que sabes que puedes pagar para que no comiences a generar intereses.Pago para no generar intereses. Es la suma total de los saldos anteriores, intereses, comisiones y si existen parcialidades de compras a meses. Es recomendable cubrirlo para mantener en orden nuestras finanzas.Puedes pagar tu tarjeta de crédito de diferentes maneras:Transferencia bancaria de una tarjeta de débito a tu tarjeta de crédito.Transferencia bancaria de tarjeta de débito del mismo banco.Depósito en el banco de tu tarjeta.Depósito en efectivo a través del cajero automático.Si compras en la fecha de corte tendrás menos días para cancelar la cuota del mes. Fecha de corte, ejemplo, si tu fecha de corte es el 10 de mayo y realizas la compra el 9 de mayo, tendrás hasta el 25 de mayo para pagarla, es decir, solo 16 días, pues la compra la hiciste justo un día antes de tu fecha de corte.Entra a la app BBVA México. Desde tu celular, entra a la app BBVA México; después, elige la cuenta a la que se hizo el cargo no reconocido; en la opción Últimos movimientos, presiona Ver todos. ... Elige el movimiento. ... Confirma y espera el abono. ... Confirma el depósito.Si la transferencia se realiza en día hábil antes de las 3:15 p.m., tu dinero será abonado máximo al día siguiente hábil de realizar la operación. Si la transferencia se realiza en día no hábil o después de las 3:15 p.m., tu dinero será abonado máximo dos días hábiles después de realizar la operación.Hola, el tiempo estimado para que se libere el saldo retenido es de 2 hasta 10 días útiles. Para corroborar el motivo del monto retenido llama a nuestra Banca por Teléfono al (01) 595-0000 opción 1-4-3. ¡Saludos! Se puede liberar el saldo retenido?¿Que pasa si no pago Telmex? Cuando se deja de pagar Telmex, la empresa aplica algo conocido como «Medio Servicio», lo cual consiste es comprometer el funcionamiento del servicio. Por ejemplo, en el teléfono solo se podrán recibir llamadas y el internet funcionara a una velocidad mas lenta. El saldo retenido por una operación con tarjeta se encuentra pendiente de aprobación. En otras palabras, ese dinero está bloqueado y no puede usarse. Es como si ya estuviese apalabrado. Solo si el banco rechaza el pago o la empresa receptora hace una devolución a tu cuenta podrías utilizar ese capital.El saldo retenido es la parte del saldo actual de la que temporalmente no puedes disponer. La causa puede ser: Un ingreso en metálico realizado por cajero cuando aún no se ha validado el contenido del sobre. Un ingreso de un cheque que todavía no se haya hecho efectivo.¿Cómo devolver un pago con la tarjeta Bankia?Accedes a tu cuenta Bankia.Después vas al apartado que pone movimientos.Selecciona el movimiento cuyo recibo quieras devolver.Y por último dale al botón de devolver recibo.Cuando un juez o la Administración Pública decretan el embargo de una cuenta bancaria, estos decretarán al banco en el que el deudor tenga sus ahorros. De esta manera, se le indicará la cantidad total que adeuda y la entidad bancaria deberá retener la deuda por dicho importe.¿Cuánto tiempo dura el saldo retenido?Este proceso puede llevar entre 3 y 5 días hábiles. También puede pasar que el banco te devuelva el dinero retenido. En algunas entidades, este plazo suele ser más largo y variar entre 10 y 21 días hábiles.¿Cómo es un depósito retenido?Una retención de un depósito significa que, si bien el monto de un cheque se acreditó en su cuenta, no se encuentra disponible para su uso. Depósitos de montos elevados en dólares que superan el saldo total disponible en la cuenta. Depósitos de cheques que ya han sido devueltos sin pagar.El embargo del saldo de una cuenta bancaria es uno de los procedimientos más utilizados por la Administración para cobrarse las deudas, tanto de personas físicas como jurídicas. La retención del saldo supone que la cantidad retenida aparece en la cuenta, pero el titular no puede disponer de ella.¿Qué es una retencion judicial bancaria?1. ¿Qué es una retención judicial? Es el valor definido por un juez competente mediante providencia, a ser descontado en la remuneración del empleado o funcionario por concepto de pensión alimenticia, a través del descuento por rol de pagos.60% para la cuantía adicional hasta el importe equivalente a un cuarto SMI (de 2.850 euros a 3.800 euros). 75% para la cuantía adicional hasta el importe equivalente a un quinto SMI ((de 3.800 euros a 4.750 euros). 90% para cualquier cantidad que exceda de la anterior cuantía.¿Cuánto puede durar un embargo judicial?Un embargo puede tardar hasta 15 años en pagarse, dependiendo del monto de la deuda y del salario de la persona. Por lo que una persona embargada queda manchada por todo ese plazo como un sujeto de crédito.¿Cuánto dura un embargo judicial en Argentina?Tanto el embargo como la inhibición tienen una duración de 5 años, saldo en el caso de los embargos de autos que el plazo es de 3 años. Pero antes del vencimiento, el acreedor puede pedir su renovación todas las veces que quiera. Por esa razón hay mucha gente inhibida hace más de veinte años.¿Qué pasa si te embargan la cuenta?Un embargo de cuentas es un instrumento jurídico que permite que un acreedor pueda recuperar el dinero que le debe un deudor. Este proceso puede ser ordenado por parte de un juez o de la Administración involucrada. Por ejemplo, Hacienda o un ayuntamiento podrían solicitar su aplicación.¿Cómo funciona el embargo judicial?En los embargos judiciales, el juez, u organismo competente, requiere a la persona deudora que indique qué bienes sirven para cubrir la deuda. Si no se señalan los bienes, el Juzgado o Tribunal investiga el patrimonio de la persona deudora.Para levantar un embargo tienes dos opciones, la primera es pagar la deuda y solicitar el alzamiento del embargo y la segunda es presentar una tercería de posesión. Por medio de este procedimiento se prueba que los bienes embargados no son del deudor y de esa forma el tribunal declara que el embargo se deja sin efecto.El proceso de demanda no tiene un plazo definido; sin embargo, éste puede tardar sólo un par de semanas hasta dos años, de acuerdo a las pruebas que se desahoguen y el tiempo que estime el juez en dictar una resolución.¿Cómo se comunica al deudor que posee un embargo? Se comunica generalmente mediante carta documento o cedula de notificación judicial, donde le informan el inicio del juicio. ¿Cómo saber si estoy en proceso de embargo?Primeramente debes ingresar a la página de la rama judicial www.ramajudicial.gov.co , y en el menú de opciones ubicar «CIUDADANOS» y dar clic, luego selecciona CONSULTA DE PROCESOS.Es legal si Para saber si el proceso está hecho conforme a ley, el actuario acreditado debe presentar el expediente original donde conste en qué juzgado radica el asunto, quién es el actor (acreedor), por qué requiere al deudor (deuda).¿Quién notifica un embargo?Así, las personas a las que se debe notificar la diligencia de embargo son el propio obligado, el tercero titular, poseedor o depositario del bien, si no se hubiesen realizado con ellos las actuaciones y, por lo tanto, estuviesen ya al tanto del embargo, el cónyuge del obligado si el bien es ganancial y los condueños o ¿Qué se debe hacer en caso de un embargo?Al ser un procedimiento netamente legal, para llegar a un embargo, la institución interesada deberá interponer una demanda para iniciar un juicio ejecutivo mercantil. Así, la autoridad, como en cualquier procedimiento de carácter legal, tiene la obligación de notificar a las partes involucradas.¿Cuáles son los bienes no embargables?Los libros, aparatos, instrumentos y útiles de las personas que ejerzan o se dediquen al estudio de profesiones liberales. Las armas y caballos que los militares en servicio activo usen, indispensables para este, conforme a las leyes relativas. Los derechos de uso y habitación. – Saldo es el monto total de tu cuenta. – Saldo disponible es el dinero del que puedes disponer para pagos o retiros. – Depósitos del día es el monto total de las transferencias que has recibido. La suma de esta cantidad más el saldo disponible corresponde al Saldo.Saldo actual, es el saldo acumulado de tus ventas de cualquier método de pago, reflejado en tiempo real. Saldo disponible, es el saldo que tienes disponible según los tiempos de "disponibilidad de los recursos" de cada método de pago.La principal diferencia entre saldo actual y saldo al corte es que, el saldo actual se refiere al monto de dinero que dispones en tu cuenta bancaria al momento de consultarlo. Mientras el saldo al corte se refiere al monto de tu saldo que se registró únicamente en el periodo de tu estado de cuenta.¿Qué significa saldo actual en tarjeta de crédito Santander?Su saldo actual es el total de todas las transacciones reflejadas a partir del día laboral anterior. Su crédito disponible se calcula al restar su saldo actual (o monto ya utilizado) de su límite de crédito y al sumar cargos pendientes que no se han publicado.El saldo de un crédito es el dinero pendiente por pagar, es decir, el monto de la deuda. Esa deuda generalmente devenga intereses y usualmente debes pagar cuotas periódicas, que incluyen un pago o abono parcial de la deuda, más los intereses y otros. Esto debes hacerlo durante el plazo acordado con quien te prestó.Es el monto total que adeudas. Incluye cualquier balance pendiente de pago del último mes, las nuevas compras que realizaste y cualquier otro cargo como promociones a meses sin intereses, comisiones, cuota anual, cargos por demora o por intereses.¿Cómo aparece el saldo a favor en la tarjeta de crédito?El saldo a favor de mi tarjeta Para entenderlo de manera más sencilla se puede hacer con un ejemplo: Imagina que tu saldo total es de $5,000 pesos y, cuando llega la fecha de pago, haces un depósito por $7,000 pesos. Esos 2 mil pesos extras que pagaste se tomarán como saldo a favor.Costos y Comisiones de los Bancos Mexicanos: SantanderCosto o ComisiónMontoSaldo promedio mínimo$4,000No mantener este saldo promedio$280Cheque girado$13Manejo de cuenta$38,00•Jan 21, 2021¿Cuál es la diferencia entre saldo y disponible?El saldo contable es aquel monto que refleja todos los abonos y cargos que mantienes en tu cuenta, incluyendo el dinero que no puedes disponer de manera inmediata. En cambio, el saldo disponible es aquel monto que se encuentra a tu disposición por lo que el banco debe ofrecértelo en ese mismo instante.¿Qué significa tarjeta con saldo a favor?El saldo a favor de las tarjetas de crédito no es un regalo del banco. Este se obtiene cuando pagas de más por este tipo de crédito. El saldo a favor se descontará la próxima vez que uses tu tarjeta. Así que no es necesario que esperes al siguiente mes para verlo en tu estado de cuenta.¿Qué significa tener un saldo a favor?Esto ocurre cuando al efectuar el cálculo de tus impuestos, resulta que pagaste más de lo que debías, por lo que puedes solicitar ante el SAT que te sea devuelta la cantidad.¿Qué pasa si depósito dinero a una tarjeta de credito?En cambio, si depositas a tu plástico, el banco no tendrá la certeza de que esa cantidad (que de momento cubre el total de lo que deseas comprar) estará en tu tarjeta durante el tiempo que tardarás en pagar, pues en cualquier momento podrías disponer de ella.¿Qué hacer si hacen compras con mi tarjeta?Solicita un reembolso o aclaración a tu banco: Si definitivamente no pagaste tú esa compra, haz un reclamo del dinero vía telefónica o en la banca en línea de tu banco. Presenta una aclaración para que el cargo sea investigado y reembolsado a tu cuenta.¿Por qué sale ISR a favor?El Servicio de Administración Tributaria (SAT) deberá devolver el saldo a favor del ISR a los trabajadores por concepto de sueldos y salarios aunque el patrón no haya pagado las retenciones del impuesto, esto de acuerdo con un resolutivo judicial, difundió el Instituto Mexicano de Contadores Públicos (IMCP).¿Qué pasa si me sale saldo en contra en el SAT?Si no se cumplió con estos requisitos y te excediste de gastos, el SAT no te dará ningún saldo a favor, sino todo lo contrario, tú tendrás que regresarle dinero a él proceso que podrás hacerlo en una sola exhibición o con la oportunidad de pagarlo en parcialidades.¿Qué es saldo a favor ISR?¿Qué es el saldo a favor del Impuesto Sobre la Renta? Es un derecho de TODOS los contribuyentes, sin embargo hay distintas características del saldo a favor. En términos generales, el SAT te devolverá impuestos si: tienes una empresa y ésta gasta 10 mil pesos pero gana 8 mil, entonces tienes 2 mil pesos de pérdidas.Ingresa al Portal del SAT ww.sat.gob.mx /Devoluciones y Compensaciones/Seguimiento de trámites y requerimientos, después de autenticarte con e. firma o contraseña, selecciona la consulta "Requerida", selecciona "Motivos de inconsistencia", en seguida se mostrarán las inconsistencias de la devolución automática.De acuerdo a la miscelánea fiscal, la devolución del ISR procederá únicamente si se presenta la declaración del ejercicio 2020 a más tardar el 31 de julio de 2021. Ejemplos relacionados: La cantidad de dinero en la cuenta de un individuo se llama Saldo. En banca, saldo actual y disponible son términos confusos.La gente piensa en los mismos términos. Pero hay una ligera diferencia entre los dos. En las cuentas, si hay una diferencia entre el monto del débito y del crédito en un período determinado, también se lo denomina saldo.Si el valor de crédito y débito se vuelve igual, se denomina saldo cero. El saldo refleja el valor neto de los pasivos y activos en la cuenta.El saldo actual representa el monto total en una cuenta, incluidas las transacciones pendientes.El saldo disponible muestra los fondos disponibles para uso inmediato, excluyendo las transacciones pendientes.Revisar ambos saldos ayuda a evitar cargos por sobregiro y a administrar mejor las finanzas.El saldo actual es la cantidad total de dinero en una cuenta bancaria, pero no refleja las transacciones pendientes ni las retenciones. El saldo disponible es la cantidad de dinero actualmente disponible en una cuenta bancaria. Considera cualquier transacción pendiente o controles sobre el historial que aún no se haya procesado.El Saldo Actual es la cantidad total en una cuenta. Es dinero superficial que da una vaga idea al titular de una cuenta bancaria sobre su historia.Los diferentes países del mundo también mantienen el Balance actual. La balanza de pagos es donde varios países mantienen un registro de todas las transacciones monetarias.Se mantiene el saldo actual de un país en particular. Ayuda a todos los demás países a conocer el capital, los servicios, los mercados, las inversiones, etc. El saldo actual, en teoría, sigue siendo cero.Pero no es posible en la realidad. Por lo tanto, se utiliza para saber si la cuenta del individuo o los países; cuenta tiene superávit o déficit.El saldo disponible es como un saldo a pedido que una persona puede usar cuando lo desee. Es de uso gratuito.Lea también Visa vs Maestro: Diferencia y ComparaciónSaldo disponible incluye todas las transacciones como depósitos, cheques, retiros, etc., que ha sido compensado por el banco.Si una persona posee una tarjeta de crédito, el saldo disponible en su cuenta se denomina crédito disponible. Incluye los fondos que el cliente puede utilizar inmediatamente y sin demora.El saldo disponible es actualizado por el banco continuamente a medida que un cliente retira el dinero o lo deposita.Parámetros de comparaciónSaldo actualSaldo disponibleSignificadoCantidad TotalSaldo actual- DébitoEn teoriadebería ser ceroPara uso inmediato.IncluyeTodas las transacciones pendientesTodas las transacciones compensadas.Componentes de la bolsa de equipajeBienes, Rentas, Servicios y Transferencias Corrientes.Transferencia, Compra, Depósitos, Cheques y retiros.FórmulaCAB=(X−M)+(NY+NCT)PAB = Disponible + Recibos programados - Demanda total Guarda esto ahora para recordarlo más tarde Pin esto En términos teóricos, el Saldo Actual idealmente debería ser cero. Pero no es posible en la realidad. El Saldo Actual siempre muestra al titular del banco dónde la cantidad en su cuenta está en superávit o en déficit.El Saldo Actual es el dinero total disponible. Desempeña un papel clave en el mantenimiento de las actividades y transacciones monetarias de los países.Diversos factores forman los componentes del saldo corriente. El Saldo actual no significa que se pueda gastar todo el dinero de la cuenta. El saldo actual es muy fácil de verificar, ya sea abriendo una aplicación móvil o a través de Internet, a través de un cajero automático o visitando la sucursal local más cercana.Es muy importante comprobar el saldo actual con regularidad, ya que le da una idea de su cuenta. Para planificar cualquier gran evento próximo, el saldo actual nos da una idea y un alcance amplios.Incluye todas las transacciones pendientes como depósitos, transacciones, retiros, etc. El Balance Corriente tiene un papel importante en el superávit o déficit de los países. Si la economía es débil o fuerte depende de los diversos factores del equilibrio actual.Lea también Banca Minorista vs Banca Corporativa: Diferencia y ComparaciónBienes, Rentas, Servicios y Transferencias Corrientes. El Saldo de Cuenta Corriente le dice al mundo entero si un país es acreedor neto o deudor neto.Es fundamental examinar los efectos y lo que alimentará el débito o crédito de la cuenta.Saldo disponible es el saldo que muestra cuántos fondos están disponibles para uso inmediato en la cuenta de un individuo.El saldo disponible es actualizado continuamente por el banco del individuo dependiendo de sus transacciones diarias o mensuales.Cualquier actividad, ya sea que el monto se debite del cajero automático o se acredite en la cuenta o se tome de la tienda o en línea. Todas las cosas se actualizan. No muestra ninguna transacción pendiente. Todas las transacciones en el saldo disponible son explícitas.Siempre que abrimos el portal online de cualquier banco, siempre nos mostrará la columna del saldo disponible.El saldo disponible de un individuo es necesario y el cliente puede utilizarlo hasta que no exceda el límite. Hay casos excepcionales en los que el saldo disponible puede verse afectado positiva y negativamente. Diferencia principal entre el saldo actual y el saldo disponibleEl Saldo actual significa el monto total en su cuenta. Saldo disponible significa saldo actual – débito.En teoría, Theoryrrent Balance debe ser cero. El saldo disponible debe estar disponible para su uso inmediato.El Saldo actual incluye todas las transacciones pendientes. Saldo disponible incluye todas las transacciones liquidadas.Los componentes del Saldo Corriente son Bienes, Ingresos, Servicios y Transferencias Corrientes. Los componentes del Saldo Disponible son transferencia, Compra, Depósitos, Cheques y retiros.La fórmula del Saldo Actual es CAB=(X−M)+(NY+NCT). La fórmula del Saldo Disponible es PAB = Disponible + Recibos Programados - Demanda Total.Referencias Según el apartado de preguntas más frecuentes de WhatsApp, cuando solo te aparece una palomita gris a la derecha del mensaje que enviaste, significa que éste se envió con éxito. Quiere decir que en cuanto sea posible, tu contacto verá la nueva notificación.¿Cómo hacer que solo aparezca una palomita en el WhatsApp?El que nos interesa se llama WhatsApp y suele ocupar un espacio de 4×2 según Android.Ve a Ajustes abriendo el icono superior derecho de los tres puntos en vertical.Busca el apartado de Cuenta y luego entra en Privacidad.Debajo del todo verás la opción para eliminar las Confirmaciones de lectura.¿Qué pasa cuando no llegan los mensajes de WhatsApp?Apaga tu teléfono, espera 30 segundos y enciéndelo de nuevo. Restablece las preferencias de las aplicaciones en Ajustes > Aplicaciones > botón de Menú > Restablecer preferencias. Conecta tu teléfono a una fuente de energía (para evitar que la función de ahorro de batería se active). Cierra la sesión de WhatsApp Web.¿Cuánto tildes hay al lado de tus mensajes? Si después de un tiempo considerable sólo aparece un solo tilde junto a tu mensaje es posible que tu mensaje no haya sido recibido porque estás bloqueado.¿Cómo saber si me desactivaron el chat en Messenger?Los mensajes silenciados tendrán un icono de silenciamiento. Es similar a la forma en que mantiene el teléfono en modo silencioso. Aquí se mantiene una sola conversación en modo silencioso.¿Ya no deseas recibir o leer los mensajes de una persona en concreto sin bloquearlo? Conoce cómo hacerlo en WhatsApp.Lo primero que tienes que hacer es ingresar a WhatsApp.Luego dirígete a la persona que deseas bloquear.Cuando lo hagas, pulsa los tres puntitos superiores e ingresa a "Silenciar notificaciones".¿Por qué no me llegan los mensajes?Asegúrate de tener la versión más reciente de Mensajes. Si tienes una tarjeta SIM, asegúrate de que esté bien colocada. Asegúrate de que tu proveedor sea compatible con los mensajes SMS, MMS o RCS. Revisa tu plan o saldo para ver si tienes suficiente crédito para enviar o recibir mensajes.Desde el momento en que aceptamos 'Ignorar' la conversación, los mensajes que allí recibamos quedarán alojados en un apartado especial que encontraremos en otra pantalla de la aplicación, las solicitudes de mensajes. Las ignoradas aparecerán en una sección llamada "Mensajes filtrados".¿Qué pasa cuando ignoras un chat en Messenger?Cuando ignoras una conversación de Messenger, ésta aparece en la carpeta Solicitudes Filtradas dentro de la carpeta Solicitudes de Mensajes, en vez de aparecer directamente en tu bandeja de entrada.¿Cuándo en Messenger solo aparece enviado?Un círculo vacío significa que el mensaje aun no se ha enviado. Un círculo sin color con un check azul implica que el mensaje ya se ha enviado a Facebook. Un círculo azul con un check blanco significa que el mensaje se ha enviado al destinatario.¿Cómo saber si alguien está chateando en messenger?Selecciona el ícono de «Contactos» que se encuentra en la esquina inferior derecha de la pantalla principal de la app. Presiona el botón que dice «Activos».Con la opción archivar mensajes de Facebook Messenger lo que logramos es borrar dicha conversación del timeline de Chats de Facebook. Sin embargo estos mensajes no se eliminan completamente de Facebook Messenger sino que simplemente se ocultan de la lista de conversaciones.Messenger utiliza iconos diferentes para comunicarte cuándo se han enviado, entregado y leído tus mensajes. : un círculo azul con una marca de verificación significa que el mensaje se ha enviado. : un círculo azul relleno con una marca de verificación significa que el mensaje se ha entregado.Facebook no ha creado ningún tipo de configuración que te permita desactivar la opción de leído o no leído en Facebook Messenger, aunque hay soluciones que te pueden dar cierto control. La forma más efectiva para leer mensajes en Facebook Messenger sin ser visto es poner tu smartphone o iPhone en modo avión.¿Cómo Designorar un chat en Messenger?Podrás desde ver su perfil hasta iniciar llamadas de voz y vídeo. Aquí lo que tienes que hacer es pulsar sobre la opción Ignorar mensajes dejarás de leer directamente los mensajes que te envíe esta persona.¿Cómo saber si se ha recibido un mensaje de texto?Además, solo podrás saber si lo han leído si tienen activada la opción de 'Notificar lectura' en sus 'Ajustes'. Si en efecto es así, podrás ver que tras leer el mensaje debajo de él aparecerá en pequeño 'Leído' seguido del momento en el que fue leído.¿Qué significa el entregado en Imessage?Cuando dice «entregado«, significa que se ha enviado a su destinatario y cuando no dice entregado, significa que no tiene WiFi o que la batería está agotada, así que creo que el mensaje no se ha transmitido.Las confirmaciones de lectura se muestran junto a los mensajes que envías, y cada una de ellas indica lo siguiente:El mensaje se envió correctamente.El mensaje se entregó correctamente al teléfono del destinatario.El destinatario leyó el mensaje.Envíe un mensaje a la persona en un medio diferente para ver si responde. Si ve un mensaje «Enviado» o equivalente, pero no puede encontrar respuesta, es una señal que te ignoran. La persona que te ha bloqueado no tiene ni idea de que se haya intentado comunicar nunca.Si sospechas que te bloquearon los SMS, probablemente la otra persona también bloqueó tus llamadas. En ese caso tendrás que llamarla y poner atención al tono de llamada. Si timbra solo una o dos veces y se desvía la llamada al buzón, puedes estar bloqueado.¿Qué quiere decir MMS en un mensaje de texto?Actualmente, tanto en Android como en iOS, no existe la opción de elegir entre estos dos tipos de mensajes. Si el mensaje enviado solo contiene texto, se tarificará como un SMS. Si se incluye contenido multimedia en el cuerpo del mensaje, se tarificará somo MMS. Ejemplos relacionados: Una cuenta demo o de prueba es un simulador que permite al inversor practicar estrategias o modelos de inversión en condiciones de mercado reales pero sin asumir ningún riesgo puesto que se trata de una simulación.¿Qué es un demo y cómo funciona?En informática las demos o versiones demo son prototipos, versiones incompletas o de evaluación de un determinado programa informático con el fin de mostrar la idea de funcionamiento y demostrar sus funcionalidades.Las Cuentas Demo son cuentas de trading que ofrecen generalmente las mismas características, funcionalidades y condiciones de una cuenta real, pero vienen precargadas con un determinado saldo de dinero ficticio.La cuenta demo para hacer trading puede ser utilizada con un apalancamiento de hasta 1:500, no tiene spread, y el broker sólo cobra una comisión sobre ciertos activos. Es simple, efectivo y muy práctico, que es la razón principal por la que Libertex tiene más de 2 millones de clientes satisfechos.Una demostración de producto o demo es una presentación que te permite conocer a profundidad todo lo que el software HCM puede hacer por tu empresa. Es sumamente importante al momento de tomar esta importante decisión y en este artículo te contamos por qué.¿Cuál es el significado del prefijo demo?Demo– (prefijo), componente de palabra que significa «pueblo» o «gente». Demo (significado), viene de una palabra japonesa que significa «pero».El precio de trading con Libertex es de zero spread y una comisión calculada en porcentaje.¿Cómo recargar cuenta demo Libertex?Para recargar su cuenta de demostración de Libertex, utilice la opción «Depositar cuenta demo«: Especifique la cantidad deseada y confirme su transacción.Libertex no te cobra comisiones para retirar dinero de la plataforma, pero ten en cuenta que las entidades receptoras, pueden cobrarte algún tipo de comisión. En el caso de los retiros, el departamento de finanzas, se encarga de procesar las solicitudes de retiro en 1 día hábil.En términos generales, es la diferencia entre el precio de oferta y demanda para un determinado valor. En general, por tanto, spread se refiere al diferencial o margen, bien de precios en un mismo producto, bien entre dos productos, o bien entre dos fechas de vencimiento de un producto.El Spread se explica como la diferencia existente entre los precios de un activo del sector financiero, el valor de compra y el de venta del activo. Siendo un indicador que sirve para saber el nivel de liquidez del espacio financiero sobre el que es calculado, cuanto menor el margen de un mercado, mayor su liquidez.¿Cuánto te cobra Libertex por retirar?En nuestro caso Libertex nos avisa que esta operación tiene una comisión de 1 € al realizarla mediante tarjeta de crédito (o débito). Si seleccionamos la transferencia bancaria como medio de pago, el broker nos aplicará una comisión de 2 € por el retiro de fondos.Libertex no es una estafa y garantizamos la seguridad. Actualmente los principales métodos de depositar y retirar fondos son por transferencia bancaria o por crédito.Regulado por CySEC, FSCA y NBRB, tiene plataforma de trading propia y un depósito mínimo de $50.Cómo retirar fondos El método más caro es el de la transferencia bancaria, ya que tiene una comisión de 29 dólares. Eso sí, se puede retirar la cantidad de dinero que se desee, no hay límites. Retirar fondos con tarjeta bancaria es más bancaria, pues la comisión es de sóo 2 dólares.Para empezar a operar en Libertex, selecciona un activo. Recomendamos un par de divisas EUR/USD. Analice el gráfico para determinar si el precio subirá o bajará. Gire su smartphone para activar el modo de pantalla completa.¿Qué tipo de broker es Libertex?Tipo de broker: Libertex es un broker de Forex y de CFD de tipo Market Maker. País de origen: Sus oficinas centrales se localizan en Chipre. Regulación: Libertex está debidamente inscrito y regulado por CySEC de Chipre (Licencia Número 164/12). Ejemplos relacionados: Es una transacción autorizada por el Banco que aún no ha sido cobrada por el comercio. En el caso de las Tarjetas de Crédito, no se ve reflejada en los movimientos ni en el estado de cuenta del cliente, sin embargo disminuye la disponibilidad de la Línea de Crédito de dicha Tarjeta de Crédito.Entra a la app BBVA México Desde tu celular, entra a la app BBVA México; después, elige la cuenta a la que se hizo el cargo no reconocido; en la opción Últimos movimientos, presiona Ver todos.¿Cuánto tiempo tarda en reflejarse la operación en mis cuentas? El cargo y el abono en las cuentas se reflejan de forma instantánea.¿Qué es la retención de saldo? La retención ocurre cuando su banco congela parte de su cuenta por prevención, para verificar un movimiento no usual, como compras duplicadas, cheques no validados e intento de compra no reconocida.¿Cómo ver movimientos bancarios antiguos BBVA?Puedes examinar el detalle de los movimientos en Banca Internet desde el menú "Movimientos". Haz clic sobre el movimiento concreto (transferencias, traspasos…) y se desplegará la información. Si lo deseas, puedes descargar directamente el justificante de dicho movimiento.Banca por Internet: descarga tus seis últimos estados de cuenta.Inicia sesión en tu Banca por Internet.Completa tus datos (número de tarjeta y DNI).Selecciona la cuenta que quieras revisar tu Estado de Cuenta.Ubica la pestaña «Mis Movimientos» y selecciona el enlace que dice «Descargar Estado de Cuenta».¡Listo!Si tienes determinada cantidad de saldo retenido significa que no podrás utilizar esa parte de tu linea de crédito o en su defecto de tu dinero en la cuenta de débito o nómina hasta que el banco lo disponga de regreso o se aclare la situación.¿Qué es el saldo retenido en una cuenta?El saldo retenido por una operación con tarjeta se encuentra pendiente de aprobación. En otras palabras, ese dinero está bloqueado y no puede usarse. Es como si ya estuviese apalabrado. Solo si el banco rechaza el pago o la empresa receptora hace una devolución a tu cuenta podrías utilizar ese capital.¿Cuánto dura? El banco puede retener el saldo durante varios días, aunque a veces puede extenderse, hasta un mes, no hay un límite de tiempo.¿Qué es el importe retenido BBVA?El saldo contable difiere del disponible cuando hay una o más operaciones pendientes por procesar. A estas operaciones pendientes se les llama Retenciones y las puedes verificar ingresando a tus movimientos y seleccionando la opción Ver todos.El saldo contable es aquel monto que refleja todos los abonos y cargos que mantienes en tu cuenta, incluyendo el dinero que no puedes disponer de manera inmediata. En cambio, el saldo disponible es aquel monto que se encuentra a tu disposición por lo que el banco debe ofrecértelo en ese mismo instante.¿Qué son operaciones retenidas?Una retención en tu tarjeta crédito, débito o prepago, también llamado retención de saldo o saldo retenido, es una parte de tu saldo actual de la que por un tiempo determinado no puedes disponer de él. Esto viene dado por muchas razones y básicamente significa que hay alguna operación pendiente de ejecutarse en firme.¿Qué es un saldo congelado en BBVA?Imposibilidad de retirar los fondos mantenidos en cuentas bancarias. La congelación de saldos es la imposibilidad de retirar los fondos mantenidos en cuentas bancarias.La retención de débito o retención bancaria sucede cuando el banco como medio de garantía para que se cumpla alguna obligación, conserva o congela parte del dinero que tienes en tu cuenta bancaria.¿Cómo descongelar un saldo en BBVA?Si necesitas hacer la cancelación de tu Dinero móvil, podrás ingresar a BBVA móvil al menú "Administración de productos/ Desinscribir producto /Mis productos /Cancelar mis productos y elegir la opción «Dinero móvil» Tu Dinero móvil no debe tener saldo disponible para poder realizar la operación, es decir, debe ser de Una cuenta bancaria congelada es una cuenta a la cual usted ya no tiene acceso debido a que un acreedor la ha restringido. Cuando su cuenta bancaria está congelada,usted puede depositar dinero, pero no puede retirarlo.Las Retenciones son montos relacionados al ingreso de documentos que todavía no se han hecho efectivo. El Saldo Contable muestra todos los cargos y abonos incluyendo los que no están disponibles para su uso inmediato.Hola, el tiempo estimado para que se libere el saldo retenido es de 2 hasta 10 días útiles. Para corroborar el motivo del monto retenido llama a nuestra Banca por Teléfono al (01) 595-0000 opción 1-4-3. ¡Saludos! Se puede liberar el saldo retenido?Línea Bancomer: ésta es posiblemente la forma más sencilla de hacer una consulta de saldo Bancomer en débito y crédito, pues no será necesario hacer descargas o registros; bastará con llamar a la línea de atención que el banco ha destinado para este concepto: 55 52 26 26 63 (recuerda que es necesario tener tu plástico ¿Cómo liberar un saldo retenido BAC?Si la compra ya se encuentra aplicada en su estado de cuenta deberá llamar al 2295-9797 o visitar la sucursal más cercana con la evidencia de su compra (recibo/voucher) y para solicitar el reintegro de su dinero. It looks like we're having some trouble accessing your Credit Karma account. We're working hard at getting everything back up and running, so check back soon to access your free credit scores, full credit report and more. En el mundo financiero, es común encontrarse con términos que pueden resultar confusos. Uno de estos términos es la diferencia entre el saldo real y el saldo disponible. Si alguna vez te has preguntado por qué, al realizar una compra, los números en tu cuenta bancaria no coinciden, este artículo es para ti. Aquí exploraremos de manera clara y sencilla qué significan estos conceptos y cómo pueden afectar tu gestión financiera. ¿Qué es el saldo real? El saldo real, también conocido como saldo actual, es la cantidad total de dinero que tienes en tu cuenta bancaria en un momento dado. Este saldo refle