I'm not a bot

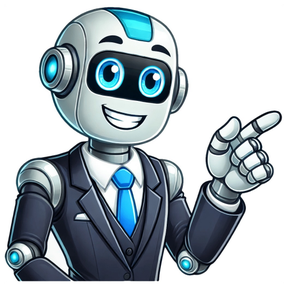

Bienvenido a Catolicodeapie, un espacio creado para acercarnos más a la palabra de Dios. En este artículo, nos sumergiremos en la belleza de la Biblia a través del análisis de sus versículos más hermosos. Descubriremos como estos versos pueden proporcionarnos paz, consuelo y guía en los momentos más desafiantes de nuestra vida. ¿Alguna vez te has preguntado por qué ciertos versículos de la Biblia tocan profundamente nuestro corazón? ¿Será que llevan un mensaje oculto especialmente diseñado para ti? Te invitamos a descubrirlo en el siguiente artículo. Lectura Recomendada: Versículos de Fortaleza y ánimo Índice La Biblia es el corazón de la fe católica, un libro sagrado que guía a los fieles en su camino espiritual. En sus páginas, encontramos versículos hermosos que nos invitan a reflexionar y vivir la vida con amor y piedad. "Amarás al Señor tu Dios con todo tu corazón, con toda tu alma y con todas tus fuerzas" (Deuteronomio 6,5) es uno de los versículos más bellos y esenciales de la Biblia. Nos recuerda la importancia de amar a Dios sobre todas las cosas, con todo nuestro ser. El Salmo 23 es otra joya de la Escritura. "El Señor es mi pastor, nada me falta" nos ofrece una imagen de Dios como un pastor amoroso y atento, que cuida de nosotros y nos proporciona todo lo que necesitamos. Sobre el amor al prójimo, es inspirador el versículo de 1 Corintios 13:4-7: "El amor es paciente, es bondadoso; no tiene envidia; el amor no es jactancioso, no es arrogante. Todo lo perdona, todo lo cree, todo lo espera, todo lo soporta". Este versículo resalta la naturaleza del amor según la fe católica, presentándolo como un sentimiento generoso que se extiende sin reservas a los demás. En el contexto de la esperanza y la fe, Heb 11,1 nos dice: "La fe es la certeza de lo que se espera, la convicción de lo que no se ve".Este versículo nos anima a mantenernos firmes en nuestra fe, incluso cuando no podemos ver directamente la obra de Dios en nuestras vidas.La figura del Sátrapa en la Biblia: Significado y Contexto en las Escrituras Sagradas Finalmente, Mateo 28,20 ofrece un mensaje de consuelo y seguridad: "Y yo estoy con ustedes todos los días, hasta el fin del mundo". Este versículo nos asegura la constante presencia de Dios en nuestras vidas, brindándonos apoyo y guía en todas las situaciones. domingo, 25 de mayo de 2025Todo lo puedo en Cristo que me fortalece (Filipenses 4:13) ¿Cuál es el versículo más hermoso de la Biblia? Existen muchos versículos hermosos en la Biblia, y la elección del "más" hermoso puede variar dependiendo de cada persona e interpretación. Sin embargo, un versículo muy conocido y profundamente significativo para los cristianos es Juan 3:16, que dice: "Porque tanto amó Dios al mundo que dio a su Hijo único, para que todo el que crea en él no perezca, sino que tenga vida eterna." Este versículo resalta el inmenso amor de Dios hacia la humanidad y el deseo de conceder vida eterna a todos los que crean en Jesús, su Hijo. Es una promesa de redención y salvación que resume el núcleo del mensaje evangélico y de la fe cristiana. Recuerda que, como Católicos, se recomienda meditar sobre las lecturas bíblicas y buscar su interpretación con la ayuda de un guía espiritual para comprender completamente su significado y aplicarlo en nuestra vida. ¿Qué está escrito en Proverbios 16 3? El versículo de Proverbios 16:3 en la Biblia Católica dice: "Confía tus obras al Señor, y tus proyectos se cumplirán". En el contexto de la religión católica, este versículo es una exhortación a confiar todas nuestras acciones, planes y proyectos a Dios. Nos recuerda que si ponemos a Dios en el centro de nuestras vidas y confiamos en Su sabiduría y guía, Él nos ayudará a lograr nuestros objetivos de acuerdo a Su voluntad. Es un recordatorio de la importancia de la fe en la vida de cada creyente y un llamado a vivir de acuerdo con los planes de Dios. ¿Qué menciona la Biblia en Juan 11 25? El versículo Juan 11:25 en la Biblia dice: "Jesús le dijo: Yo soy la resurrección y la vida. El que cree en mí, aunque muera, vivirá,"Significado De Ainhoa En La Biblia En contexto de la religión católica, este pasaje es una declaración fundamental de la fe. Jesucristo se presenta a sí mismo como la fuente de la vida eterna. No solo tiene el poder de resucitar a los muertos, sino que también ofrece una vida que trasciende la muerte física. El "creer" mencionado en la cita, no se refiere simplemente a la aceptación mental de estas verdades, sino a una fe viva y activa que incluye la confianza en Jesucristo y la obediencia a su enseñanza, lo cual es esencial en la doctrina católica. La promesa es poderosa y consoladora: cualquier persona que cree en Jesús, aunque muera, vivirá . Esto se interpreta en la fe católica como la promesa de la vida eterna con Dios después de nuestra muerte física. ¿Qué nos indica Marcos 9 23? Marcos 9:23 es un versículo importante en el Nuevo Testamento de la Biblia que puede traducirse como: "Todo es posible para quien tiene fe". En el contexto de la Religión Católica, este versículo se interpreta como una clara declaración de Jesús sobre el poder ilimitado de la fe. Está reiterando que la fe, incluso del tamaño de un grano de mostaza, puede hacer milagros y desplazar montañas. La fe aquí no significa simplemente creer en Dios, sino más bien una confianza inquebrantable en Dios. La fe de la que Jesús habla es la certeza de que Dios puede y actuará a favor de aquellos que creen en Él, incluso si las probabilidades parecen imposibles desde un punto de vista humano. Marcos 9:23 es un llamado al poder de la fe y una promesa de Jesús de que nada es imposible para quien cree firmemente. Estas palabras pueden servir para fortalecer nuestra fe y nos animan a confiar cada vez más en Dios, sin importar las circunstancias que estemos enfrentando. Preguntas Frecuentes ¿Cuáles son algunos de los versículos más bonitos de la Biblia según la Iglesia Católica? Algunos de los versículos más bonitos y significativos según la Iglesia Católica incluyen: 1. Jeremías 29:11: "Porque yo sé muy bien los planes que tengo para vosotros —afirma el Señor—, planes de bienestar y no de calamidad, a fin de daros un futuro lleno de esperanza." 2. Juan 3:16: "Porque tanto amó Dios al mundo que dio a su Hijo unigénito, para que todo el que cree en él no se pierda, sino que tenga vida eterna.” 3. Mateo 28:20: “Y yo estoy con ustedes todos los días, hasta el fin del mundo.” 4. Salmos 23:1: "El Señor es mi pastor, nada me falta." 5. Mateo 11:28: "Vengan a mí todos ustedes que están cansados y agobiados, y yo les daré descanso." Estos versículos destacan por sus mensajes de esperanza, amor, consuelo y fe inquebrantable en Dios. Cada uno refleja diferentes aspectos de la enseñanza católica y son elementos fundamentales en la instrucción y reflexión religiosa. ¿Cuáles son los versículos recomendados para encontrar consuelo y esperanza en tiempos difíciles según la interpretación católica de la Biblia? En tiempos difíciles, la interpretación católica de la Biblia sugiere varios versículos para encontrar consuelo y esperanza. Aquí hay algunos:Significado De Izan En La Biblia Salmo 23:4: "Aunque ande en valle de sombra de muerte, No temeré mal alguno, porque tú estarás conmigo; Tu vara y tu cayado me infundirán aliento." Isaías 41:10: "No temas, porque yo estoy contigo; no desmayes, porque yo soy tu Dios que te esfuerzo; siempre te ayudaré, siempre te sustentaré con la diestra de mi justicia." Jeremías 29:11: "Porque yo sé los pensamientos que tengo acerca de vosotros, dice el Señor, pensamientos de paz, y no de mal, para daros el fin que esperáis." Mateo 11:28-30: "Venid a mí todos los que estáis trabajados y cargados, y yo os haré descansar...porque mi yugo es fácil, y mi carga ligera.” 2 Corintios 1:3-4: “Bendito sea el Dios y Padre de nuestro Señor Jesucristo, el Padre de misericordia y Dios de toda consolación, quien nos consuela en todas nuestras tribulaciones...” Estos versículos refuerzan la esperanza y el consuelo en los tiempos difíciles según la fe católica. ¿Cuáles son los versículos de la Biblia que se utilizan comúnmente en las celebraciones y ceremonias católicas importantes? Durante las celebraciones y ceremonias católicas importantes, se utilizan múltiples versículos de la Biblia. Algunos de los más comunes incluyen: 1 Corintios 13:4-7: Este versículo, que habla sobre el amor, es muy popular en las bodas. Salmo 23: Es comúnmente recitado en funerales y servicios conmemorativos. Isaías 9:6: Se utiliza frecuentemente durante la Navidad para celebrar el nacimiento de Jesús. Juan 3:16: Este versículo es fundamental en la celebración de la Pascua, ya que habla sobre el sacrificio de Jesús. Mateo 28:19-20: Se utiliza durante la ceremonia del bautismo. Estos son solo algunos ejemplos, ya que la Biblia se utiliza en todas las liturgias y sacramentos del rito católico. Los versículos de la Biblia proporcionan ricas fuentes de consuelo, inspiración y sabiduría. Nos enseñan acerca de la bondad de Dios, su amor incondicional y nos proporciona pautas para vivir en conformidad con Su voluntad. A continuación, resalto algunos de los más bonitos: "Porque yo sé los planes que tengo para ustedes", declara el SEÑOR, "planes de bienestar y no de calamidad, para darles un futuro y una esperanza." (Jeremías 29:11) "Todo lo puedo en Cristo que me fortalece." (Filipenses 4:13) "No temas, porque yo estoy contigo; no desmayes, porque yo soy tu Dios. Yo te fortaleceré, ciertamente te ayudaré, sí, te sostendré con la diestra de mi justicia." (Isaías 41:10) "Porque tanto amó Dios al mundo que dio a su Hijo único, para que todo el que cree en él no se pierda, sino que tenga vida eterna." (Juan 3:16) Cada uno de estos versículos es un recordatorio del amor y la misericordia de Dios. Si los leemos y reflexionamos sobre ellos regularmente, pueden ayudarnos a vivir una vida llena de fe, esperanza y amor. Si estas interesado en leer otros artículos parecidos a Los Versículos Más Bonitos de la Biblia Católica echa un vistazo a la categoría La Biblia. La Biblia está llena de versículos preciosos que cuando los memorizamos, nos ayudan, nos animan y nos fortalecen en situaciones específicas. Aquí encontrarás algunos versículos cortos y poderosos que te ayudarán a vivir cada día de la mano del Señor. ¡Recuerda siempre que la Palabra de Dios tiene poder! El Señor te bendiga y te guarde. (Números 6:24) Todo lo puedo en Cristo que me fortalece. (Filipenses 4:13) El Señor es mi pastor, nada me falta. (Salmo 23:1) El que no ama no conoce a Dios, porque Dios es amor. (1 Juan 4:8) Vivimos por fe, no por vista. (2 Corintios 5:7) Alégrense siempre en el Señor. Insisto: ¡Alégrense! (Filipenses 4:4) Porque «todo el que invoque el nombre del Señor será salvo». (Romanos 10:13) Yo soy el buen pastor. El buen pastor da su vida por las ovejas. (Juan 10:11) Solo en Dios halla descanso mi alma; de él viene mi salvación. (Salmo 62:1) Señor, tú has sido nuestro refugio generación tras generación. (Salmo 90:1) Jesucristo es el mismo ayer y hoy y por los siglos. (Hebreos 13:8) Estén siempre alegres. (1 Tesalonicenses 5:16) Oren sin cesar. (1 Tesalonicenses 5:17) Hagan todo con amor. (1 Corintios 16:14) Aclamen alegres al Señor, habitantes de toda la tierra. (Salmo 100:1) El Padre y yo somos uno. (Juan 10:30) Yo soy el pan de vida. (Juan 6:48) Yo soy el camino, la verdad y la vida —le contestó Jesús—. Nadie llega al Padre sino por mí. (Juan 14:6) Nosotros amamos porque él nos amó primero. (1 Juan 4:19) Pon tu esperanza en el Señor; ten valor, cobra ánimo; ¡pon tu esperanza en el Señor! (Salmo 27:14) Dios, en el principio, creó los cielos y la tierra. (Génesis 1:1) Tu palabra es una lámpara a mis pies; es una luz en mi sendero. (Salmo 119:105) Por encima de todo, vístanse de amor, que es el vínculo perfecto. (Colosenses 3:14) Vea también: 31 versículos bíblicos cortos y lo que significan. Pero yo les digo: Amen a sus enemigos y oren por quienes los persiguen. (Mateo 5:44) Siempre humildes y amables, pacientes, tolerantes unos con otros en amor. (Efesios 4:2) Esfuércense por mantener la unidad del Espíritu mediante el vínculo de la paz. (Efesios 4:3) Den gracias al Señor, porque él es bueno; su gran amor perdura para siempre. (Salmo 107:1) Yo amo al Señor porque él escucha mi voz suplicante. (Salmo 116:1) Cuando siento miedo, pongo en ti mi confianza. (Salmo 56:3) En mi corazón atesoro tus dichos para no pecar contra ti. (Salmo 119:11) Ustedes son la luz del mundo. Una ciudad en lo alto de una colina no puede esconderse. (Mateo 5:14) Pidan, y se les dará; busquen, y encontrarán; llamen, y se les abrirá. (Mateo 7:7) Deléitate en el Señor, y él te concederá los deseos de tu corazón. (Salmo 37:4) Por lo tanto, ya no hay ninguna condenación para los que están unidos a Cristo Jesús. (Romanos 8:1) Así manifestó Dios su amor entre nosotros: en que envió a su Hijo unigénito al mundo para que vivamos por medio de él. (1 Juan 4:9) Ahora, pues, permanecen estas tres virtudes: la fe, la esperanza y el amor. Pero la más excelente de ellas es el amor. (1 Corintios 13:13) Yo soy el pan de vida —declaró Jesús—. El que a mí viene nunca pasará hambre, y el que en mí cree nunca más volverá a tener sed. (Juan 6:35) ¡Cuán precioso, oh Dios, es tu gran amor! Todo ser humano halla refugio a la sombra de tus alas. (Salmo 36:7) El ángel del Señor acampa en torno a los que le temen; a su lado está para librarlos. (Salmo 34:7) Porque tanto amó Dios al mundo que dio a su Hijo unigénito, para que todo el que cree en él no se pierda, sino que tenga vida eterna. (Juan 3:16) Prueben y vean que el Señor es bueno; dichosos los que en él se refugian. (Salmo 34:8) Pon en manos del Señor todas tus obras, y tus proyectos se cumplirán. (Proverbios 16:3) El amor es paciente, es bondadoso. El amor no es envidioso ni jactancioso ni orgulloso. (1 Corintios 13:4) ¡Alaben al Señor, naciones todas! ¡Pueblos todos, cántenle alabanzas! (Salmo 117:1) ¡Levanta la voz por los que no tienen voz! ¡Defiende los derechos de los desposeídos! (Proverbios 31:8) Sobre todo, ámense los unos a los otros profundamente, porque el amor cubre multitud de pecados. (1 Pedro 4:8) Manténganse alerta; permanezcan firmes en la fe; sean valientes y fuertes. (1 Corintios 16:13) ¿Quién es el que vence al mundo sino el que cree que Jesús es el Hijo de Dios? (1 Juan 5:5) El principio de la sabiduría es el temor del Señor; buen juicio demuestran quienes cumplen sus preceptos. ¡Su alabanza permanece para siempre! (Salmo 111:10) Por eso les digo: Crean que ya han recibido todo lo que estén pidiendo en oración, y lo obtendrán. (Marcos 11:24) Más bien, busquen primeramente el reino de Dios y su justicia, y todas estas cosas les serán añadidas. (Mateo 6:33) Porque la paga del pecado es muerte, mientras que la dádiva de Dios es vida eterna en Cristo Jesús, nuestro Señor. (Romanos 6:23) Ahora bien, sabemos que Dios dispone todas las cosas para el bien de quienes lo aman, los que han sido llamados de acuerdo con su propósito. (Romanos 8:28) Ya que han resucitado con Cristo, busquen las cosas de arriba, donde está Cristo sentado a la derecha de Dios. (Colosenses 3:1) Concentren su atención en las cosas de arriba, no en las de la tierra. (Colosenses 3:2) El que cree en el Hijo tiene vida eterna; pero el que rechaza al Hijo no sabrá lo que es esa vida, sino que permanecerá bajo el castigo de Dios. (Juan 3:36) Así que la fe viene como resultado de oír el mensaje, y el mensaje que se oye es la palabra de Cristo. (Romanos 10:17) Traten a los demás tal y como quieren que ellos los traten a ustedes. (Lucas 6:31) No nos cansemos de hacer el bien, porque a su debido tiempo cosecharemos si no nos damos por vencidos. (Gálatas 6:9) Que nunca te abandonen el amor y la verdad: llévalos siempre alrededor de tu cuello y escríbelos en el libro de tu corazón. (Proverbios 3:3) Confía en el Señor de todo corazón, y no en tu propia inteligencia. Reconócelo en todos tus caminos, y él allanará tus sendas. (Proverbios 3:5-6) No seas sabio en tu propia opinión; más bien, teme al Señor y huye del mal. (Proverbios 3:7) Así que no temas, porque yo estoy contigo; no te angusties, porque yo soy tu Dios. Te fortaleceré y te ayudaré; te sostendré con mi diestra victoriosa. (Isaías 41:10) Al de carácter firme lo guardarás en perfecta paz, porque en ti confía. (Isaías 26:3) Y cuando estén orando, si tienen algo contra alguien, perdónenlo, para que también su Padre que está en el cielo les perdone a ustedes sus pecados. (Marcos 11:25) Pero Dios demuestra su amor por nosotros en esto: en que cuando todavía éramos pecadores, Cristo murió por nosotros. (Romanos 5:8) «Si se enojan, no pequen». No permitan que el enojo les dure hasta la puesta del sol, ni den cabida al diablo. (Efesios 4:26-27) Y todo lo que hagan, de palabra o de obra, háganlo en el nombre del Señor Jesús, dando gracias a Dios el Padre por medio de él. (Colosenses 3:17) Mira que estoy a la puerta y llamo. Si alguno oye mi voz y abre la puerta, entraré, y cenaré con él, y él conmigo. (Apocalipsis 3:20) Así que comete pecado todo el que sabe hacer el bien y no lo hace. (Santiago 4:17) No agravien al Espíritu Santo de Dios, con el cual fueron sellados para el día de la redención. (Efesios 4:30) ¡Cuán bueno y cuán agradable es que los hermanos convivan en armonía! (Salmo 133:1) Abandonen toda amargura, ira y enojo, gritos y calumnias, y toda forma de malicia. (Efesios 4:31) Más bien, sean bondadosos y compasivos unos con otros, y perdónense mutuamente, así como Dios los perdonó a ustedes en Cristo. (Efesios 4:32) Busquen la paz con todos, y la santidad, sin la cual nadie verá al Señor. (Hebreos 12:14) Alégrense en la esperanza, muestren paciencia en el sufrimiento, perseveren en la oración. (Romanos 12:12) Hagan brillar su luz delante de todos, para que ellos puedan ver las buenas obras de ustedes y alaben al Padre que está en el cielo. (Mateo 5:16) Los 3 versículos más cortos de la Biblia Los 3 versículos más cortos de la Biblia en español son los siguientes: Juan 11:35: «Jesús lloró.» Éxodo 20:13: «No mates.» Éxodo 20:15: «No robes.» Otros artículos que podrían interesarte: Versiones de la Biblia disponibles: Reina Valera de 1960Biblia Reina Valera 1960 (RV1960)Biblia Nueva Traducción Viviente (NTV)Biblia Católica (Latinoamericana) (BL95)La Biblia Textual 3a Edicion (BTX3)Biblia Serafín de Ausejo 1975 (Ausejo)Biblia Reina Valera Gómez (2023) (RVG)Biblia Traducción en Lenguaje Actual (TLA)Biblia de las Americas 1997 (LBLA)Nueva Biblia de las Américas 2005 (NBLA)Biblia Torres Amat 1825 (TA)La Biblia del Oso RV 1569 (R1569)Biblia Kadosh Israelita Mesiánica (KDSH)Biblia Nueva Versión Internacional 2022 (NVI2022)Biblia Reina Valera Antigua 1602 (Biblia del Cántaro) (RVA)Biblia Reina Valera 1862 (RV1862)Biblia Reina Valera 1865 (RV1865)Biblia Reina Valera 1909 (RV1909)Biblia Reina Valera 1977 (RV1977)Biblia Reina Valera Actualizada 1989 (RV1989)Biblia Reina Valera 1990 (Adventista del Séptimo Día) (NRV1990)Biblia Reina Valera 1995 (RV1995)Biblia Reina Valera 2000 (RV2000)Biblia Traducción en Lenguaje Actual Interconfesional (TLAI)Biblia de Jerusalem 3-Edicion (BJ3)Biblia Reina Valera Contemporanea (RVC)Biblia Universidad de Jerusalem (SBVUJ)Biblia Versión Israelita Nazarena 2011 (VIN2011)Biblia al día 1989 (BAD)Biblia Castilian 2003 (CAB)Biblia del Siglo de Oro (BSO)La Nueva Biblia Latinoamericana de Hoy (BLH)Nueva Biblia Española (1975) (SM)Biblia de nuestro Pueblo (BNP)Biblia Nacar-Colunga (N-C)Biblia El Libro del Pueblo de Dios (LPD)Biblia Septuaginta al Español (LXX)Biblia Jünemann Septuaginta en español (Junemann)Biblia de Jerusalen (JER)Biblia Version Moderna (1929) (VM1929)La Palabra (versión hispanoamericana) (BLPH)Nueva Biblia de los Hispanos (NBLH)Biblia Palabra de Dios para Todos (PDT)Biblia Dios habla hoy (DHH)Biblia Spanish Sagradas Escrituras (SSE)Biblia Nueva Versión Internacional 2017 (NVI2017)Biblia de los Testigos de Jehová (Traducción del Nuevo Mundo) (TNM)Dios Habla Hoy Versión Española (DHHE)La Biblia Traducción Interconfesional (versión española) (BTI)Biblia Reina Valera 2020 (RV2020)Biblia del Jubileo 2000 (JUS)La Biblia Hispanoamericana (Traducción Interconfesional) (BHTI)Dios habla hoy 1994 PC (DHH94PC)Dios habla hoy con Deuterocanónicos Versión Española (DHH94I)Dios habla hoy 1994 DK (DHH94DK)Dios habla Hoy Estándar (DHHS94)Nueva Biblia Viva (NBV)Palabra de Dios para ti 2022 (PDDPT)Versión Biblia Libre (VBL)Biblia Reina Valera Actualizada 2015 (RVA2015)La Palabra (versión española) (BLP)Biblia Martin Nieto (SBMN)Biblia Lenguaje Básico (BLB-es)Biblica® Open Nueva Biblia Viva 2008 (ONBV)Lucas 4:18 El Espíritu del Señor está sobre mí, Por cuanto me ha ungido para dar buenas nuevas a los pobres; Me ha enviado a sanar a los quebrantados de corazón; A pregonar libertad a los cautivos, Y vista a los ciegos; A poner en libertad a los oprimidos; Capítulo | Ver imagen | Versiones | Interlineal | Copiar 1 Corintios 15:1-2 Además os declaro, hermanos, el evangelio que os he predicado, el cual también recibisteis, en el cual también perseveráis; Pero por la gracia de Dios soy lo que soy; y su gracia no ha sido en vano para conmigo, antes he trabajado más que todos ellos; pero no yo, sino la gracia de Dios conmigo. Porque o sea yo o sean ellos, así predicamos, y así habéis creído. Pero si se predica de Cristo que resucitó de los muertos, ¿cómo dicen algunos entre vosotros que no hay resurrección de muertos? Porque si no hay resurrección de muertos, tampoco Cristo resucitó. Y si Cristo no resucitó, vana es entonces nuestra predicación, vana es también vuestra fe. Y somos hallados falsos testigos de Dios; porque hemos testificado de Dios que él resucitó a Cristo, al cual no resucitó, si en verdad los muertos no resucitan. Porque si los muertos no resucitan, tampoco Cristo resucitó; y si Cristo no resucitó, vuestra fe es vana; aún estáis en vuestros pecados. Entonces también los que durmieron en Cristo perecieron. Si en esta vida solamente esperamos en Cristo, somos los más dignos de conmiseración de todos los hombres. por el cual asimismo, si retenéis la palabra que os he predicado, sois salvos, si no creísteis en vano. Capítulo | Ver imagen | Versiones | Interlineal | Copiar Hechos 20:24 Pero de ninguna cosa hago caso, ni estimo preciosa mi vida para mí mismo, con tal que acabe mi carrera con gozo, y el ministerio que recibí del Señor Jesús, para dar testimonio del evangelio de la gracia de Dios. Capítulo | Ver imagen | Versiones | Interlineal | Copiar 1 Pedro 2:9 Mas vosotros sois linaje escogido, real sacerdocio, nación santa, pueblo adquirido por Dios, para que anunciéis las virtudes de aquel que os llamó de las tinieblas a su luz admirable; Capítulo | Ver imagen | Versiones | Interlineal | Copiar 1 Juan 2:24 Lo que habéis oído desde el principio, permanezca en vosotros. Si lo que habéis oído desde el principio permanece en vosotros, también vosotros permaneceréis en el Hijo y en el Padre. Capítulo | Ver imagen | Versiones | Interlineal | Copiar Colosenses 1:5-6 a causa de la esperanza que os está guardada en los cielos, de la cual ya habéis oído por la palabra verdadera del evangelio, que ha llegado hasta vosotros, así como a todo el mundo, y lleva fruto y crece también en vosotros, desde el día que oísteis y conocisteis la gracia de Dios en verdad, Capítulo | Ver imagen | Versiones | Interlineal | Copiar Efesios 1:13-14 En él también vosotros, habiendo oído la palabra de verdad, el evangelio de vuestra salvación, y habiendo creído en él, fuisteis sellados con el Espíritu Santo de la promesa, que es las arras de nuestra herencia hasta la redención de la posesión adquirida, para alabanza de su gloria. Capítulo | Ver imagen | Versiones | Interlineal | Copiar Romanos 10:14-15 ¿Cómo, pues, invocarán a aquel en el cual no han creído? ¿Y cómo creerán en aquel de quien no han oído? ¿Y cómo oirán sin haber quien les predique? ¿Y cómo predicarán si no fueren enviados? Como está escrito: ¡Cuán hermosos son los pies de los que anuncian la paz, de los que anuncian buenas nuevas! Capítulo | Ver imagen | Versiones | Interlineal | Copiar 1 Tesalonicenses 2:13 Por lo cual también nosotros sin cesar damos gracias a Dios, de que cuando recibisteis la palabra de Dios que oísteis de nosotros, la recibisteis no como palabra de hombres, sino según es en verdad, la palabra de Dios, la cual actúa en vosotros los creyentes. Capítulo | Ver imagen | Versiones | Interlineal | Copiar Filipenses 1:27-28 Solamente que os comportéis como es digno del evangelio de Cristo, para que o sea que vaya a veros, o que esté ausente, oiga de vosotros que estáis firmes en un mismo espíritu, combatiendo unánimes por la fe del evangelio, y en nada intimidados por los que se oponen, que para ellos ciertamente es indicio de perdición, mas para vosotros de salvación; y esto de Dios. Capítulo | Ver imagen | Versiones | Interlineal | Copiar Romanos 6:4 Porque somos sepultados juntamente con él para muerte por el bautismo, a fin de que como Cristo resucitó de los muertos por la gloria del Padre, así también nosotros andemos en vida nueva. Capítulo | Ver imagen | Versiones | Interlineal | Copiar Gálatas 2:20 Con Cristo estoy juntamente crucificado, y ya no vivo yo, mas vive Cristo en mí; y lo que ahora vivo en la carne, lo vivo en la fe del Hijo de Dios, el cual me amó y se entregó a sí mismo por mí. Capítulo | Ver imagen | Versiones | Interlineal | Copiar Hebreos 4:12 Porque la palabra de Dios es viva y eficaz, y más cortante que toda espada de dos filos; y penetra hasta partir el alma y el espíritu, las coyunturas y los tuétanos, y discierne los pensamientos y las intenciones del corazón. Capítulo | Ver imagen | Versiones | Interlineal | Copiar Colosenses 2:14-15 anulando el acta de los decretos que había contra nosotros, que nos era contraria, quitándola de en medio y clavándola en la cruz, y despojando a los principados y a las potestades, los exhibió públicamente, triunfando sobre ellos en la cruz. Capítulo | Ver imagen | Versiones | Interlineal | Copiar Romanos 5:6-8 Porque Cristo, cuando aún éramos débiles, a su tiempo murió por los impíos. Ciertamente, apenas morirá alguno por un justo; con todo, pudiera ser que alguno osara morir por el bueno. Mas Dios muestra su amor para con nosotros, en que siendo aún pecadores, Cristo murió por nosotros. Capítulo | Ver imagen | Versiones | Interlineal | Copiar 2 Corintios 5:18-19 Y todo esto proviene de Dios, quien nos reconcilió consigo mismo por Cristo, y nos dio el ministerio de la reconciliación; que Dios estaba en Cristo reconciliando consigo al mundo, no tomándoles en cuenta a los hombres sus pecados, y nos encargó a nosotros la palabra de la reconciliación. Capítulo | Ver imagen | Versiones | Interlineal | Copiar Tito 2:11-12 Porque la gracia de Dios se ha manifestado para salvación a todos los hombres, enseñándonos que, renunciando a la impiedad y a los deseos mundanos, vivamos en este siglo sobria, justa y piadosamente, Capítulo | Ver imagen | Versiones | Interlineal | Copiar Mateo 28:19-20 Por tanto, id, y haced discípulos a todas las naciones, bautizándolos en el nombre del Padre, y del Hijo, y del Espíritu Santo; Y hubo un gran terremoto; porque un ángel del Señor, descendiendo del cielo y llegando, removió la piedra, y se sentó sobre ella. enseñándoles que guarden todas las cosas que os he mandado; y he aquí yo estoy con vosotros todos los días, hasta el fin del mundo. Amén. Capítulo | Ver imagen | Versiones | Interlineal | Copiar Romanos 8:37-39 Antes, en todas estas cosas somos más que vencedores por medio de aquel que nos amó. Por lo cual estoy seguro de que ni la muerte, ni la vida, ni ángeles, ni principados, ni potestades, ni lo presente, ni lo por venir, ni lo alto, ni lo profundo, ni ninguna otra cosa creada nos podrá separar del amor de Dios, que es en Cristo Jesús Señor nuestro. Capítulo | Ver imagen | Versiones | Interlineal | Copiar Romanos 15:18-19 Porque no osaría hablar sino de lo que Cristo ha hecho por medio de mí para la obediencia de los gentiles, con la palabra y con las obras, con potencia de señales y prodigios, en el poder del Espíritu de Dios; de manera que desde Jerusalén, y por los alrededores hasta Ilírico, todo lo he llenado del evangelio de Cristo. Capítulo | Ver imagen | Versiones | Interlineal | Copiar Colosenses 3:1-2 Si, pues, habéis resucitado con Cristo, buscad las cosas de arriba, donde está Cristo sentado a la diestra de Dios. y revestido del nuevo, el cual conforme a la imagen del que lo creó se va renovando hasta el conocimiento pleno, donde no hay griego ni judío, circuncisión ni incircuncisión, bárbaro ni escita, siervo ni libre, sino que Cristo es el todo, y en todos. Vestíos, pues, como escogidos de Dios, santos y amados, de entrañable misericordia, de benignidad, de humildad, de mansedumbre, de paciencia; soportándoos unos a otros, y perdonándoos unos a otros si alguno tuviere queja contra otro. De la manera que Cristo os perdonó, así también hacedlo vosotros. Y sobre todas estas cosas vestíos de amor, que es el vínculo perfecto. Y la paz de Dios gobierne en vuestros corazones, a la que asimismo fuisteis llamados en un solo cuerpo; y sed agradecidos. La palabra de Cristo more en abundancia en vosotros, enseñándoos y exhortándoos unos a otros en toda sabiduría, cantando con gracia en vuestros corazones al Señor con salmos e himnos y cánticos espirituales. Y todo lo que hacéis, sea de palabra o de hecho, hacedlo todo en el nombre del Señor Jesús, dando gracias a Dios Padre por medio de él. Casadas, estad sujetas a vuestros maridos, como conviene en el Señor. Maridos, amad a vuestras mujeres, y no seáis ásperos con ellas. Poned la mira en las cosas de arriba, no en las de la tierra. Capítulo | Ver imagen | Versiones | Interlineal | Copiar Hechos 26:18 para que abras sus ojos, para que se conviertan de las tinieblas a la luz, y de la potestad de Satanás a Dios; para que reciban, por la fe que es en mí, perdón de pecados y herencia entre los santificados. Capítulo | Ver imagen | Versiones | Interlineal | Copiar Tito 3:4-7 Pero cuando se manifestó la bondad de Dios nuestro Salvador, y su amor para con los hombres, nos salvó, no por obras de justicia que nosotros hubiéramos hecho, sino por su misericordia, por el lavamiento de la regeneración y por la renovación en el Espíritu Santo, el cual derramó en nosotros abundantemente por Jesucristo nuestro Salvador, para que justificados por su gracia, viniésemos a ser herederos conforme a la esperanza de la vida eterna. Capítulo | Ver imagen | Versiones | Interlineal | Copiar 2 Pedro 3:9 El Señor no retarda su promesa, según algunos la tienen por tardanza, sino que es paciente para con nosotros, no queriendo que ninguno perezca, sino que todos procedan al arrepentimiento. Capítulo | Ver imagen | Versiones | Interlineal | Copiar Mateo 5:14-16 Vosotros sois la luz del mundo; una ciudad asentada sobre un monte no se puede esconder. Ni se enciende una luz y se pone debajo de un almud, sino sobre el candelero, y alumbra a todos los que están en casa. Así alumbre vuestra luz delante de los hombres, para que vean vuestras buenas obras, y glorifiquen a vuestro Padre que está en los cielos. Capítulo | Ver imagen | Versiones | Interlineal | Copiar Latinoamericano HombreEspañol HombreEspañol MujerLatinoamericana Mujer¡Señor eres el alfa y la omega! Padre, creador del cielo y la tierra, eres el primero y el último, el principio y el fin. Hoy quiero agradecer Dios mío porque tu palabra ha sido mi refugio y paz en medio de la tribulación, me ha llenado de gozo en la soledad y me sustenta cuando me debilito. Gracias porque tu palabra declara: «Tu palabra es una lámpara a mis pies; es una luz en mi sendero». Señor Jesús abre mis ojos y mis oídos a tu palabra que lea y escuche yo tu voz y medite tus enseñanzas, despierta mi alma y mi inteligencia para que tu palabra quede atesorada en mi corazón y actué según su poder. Te pido que tu palabra se revele a mi vida porque en ella está la verdadera sustancia de todas las cosas. Tú dices: «que por la palabra fueron hechos los cielos, y todo el ejército de ellos por el aliento de su boca». Señor, ayúdame a nutrirme de ella porque solo tu palabra tiene el Poder de controlar mis emociones, pensamientos y mi corazón. Clamo a ti reconociendo que solo tú tienes el Poder para libertar, porque donde está el Espíritu del Señor allí hay libertad. Pido ahora que pongas sobre mí tu poder y la unción de tu Santo Espíritu. En el nombre de Jesús. ¡Amén! ¡Bienvenidos a Oyehermano.com! En este artículo compartiremos con ustedes una selección de versículos cortos y bonitos de la Biblia. Estos versículos pueden ser de gran ayuda para aquellos que buscan una frase inspiradora para meditar o compartir en sus redes sociales. ¡No se pierdan esta recopilación de palabras sabias y llenas de fe! 25 Versículos cortos y conmovedores para fortalecer tu fe cristiana evangélica ¡Claro! Aquí te comparto los 25 versículos cortos y conmovedores para fortalecer tu fe cristiana evangélica: 1. “Porque todo lo puedo en Cristo, que me fortalece.” – Filipenses 4:132. “Porque de tal manera amó Dios al mundo, que dio a su Hijo unigénito, para que todo aquel que en él cree, no se pierda, sino que tenga vida eterna.” – Juan 3:163. “Jesús le dijo: Yo soy el camino, y la verdad, y la vida; nadie viene al Padre, sino por mí.” – Juan 14:64. “Ciertamente él cargó con nuestras enfermedades, y sufrió nuestros dolores; y nosotros lo consideramos herido, golpeado por Dios, y humillado.” – Isaías 53:45. “Porque los designios de Dios son perfectos, y su palabra es pura; él es escudo para todos los que en él confían.” – Salmos 18:306. “Dios es nuestro amparo y fortaleza, nuestra ayuda segura en momentos de angustia.” – Salmos 46:17. “Y esta es la confianza que tenemos en él, que si pedimos alguna cosa conforme a su voluntad, él nos oye.” – 1 Juan 5:148. “En mi angustia invoqué al Señor, y clamé a mi Dios. Desde su templo oyó mi voz, y mi clamor llegó hasta sus oídos.” – Salmos 18:69. “Y la paz de Dios, que sobrepasa todo entendimiento, guardará vuestros corazones y vuestras mentes en Cristo Jesús.” – Filipenses 4:710. “Todas las cosas me son lícitas, pero no todas convienen; todas las cosas me son lícitas, pero yo no me dejaré dominar por ninguna.” – 1 Corintios 6:1211. “Por tanto, si alguno está en Cristo, nueva criatura es; las cosas viejas pasaron; he aquí todas son hechas nuevas.” – 2 Corintios 5:1712. “No temáis, porque yo estoy con vosotros; no os desalentéis, porque yo soy vuestro Dios. Yo te fortaleceré, sí, te ayudaré, sí, te sostendré con la diestra de mi justicia.” – Isaías 41:1013. “El Espíritu mismo da testimonio a nuestro espíritu, de que somos hijos de Dios.” – Romanos 8:1614. “Y esta es la vida eterna: que te conozcan a ti, el único Dios verdadero, y a Jesucristo, a quien has enviado.” – Juan 17:315. “Mas los que esperan en el Señor renovarán sus fuerzas; volarán como las águilas; correrán, y no se fatigarán; caminarán, y no se cansarán.” – Isaías 40:3116. “Por lo cual también Dios le exaltó hasta lo s