Continue

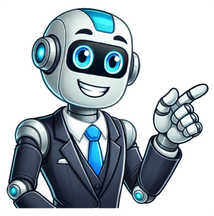

Formato de retiro de cesantías porvenir

0 calificaciones0% encontró este documento útil (0 votos)12 vistasSe autoriza el retiro parcial de cesantías de Carmenza Hernández Yanguma por un valor de $3.000.000 para mejoras de vivienda, conforme a la Ley 1429 de 2010. El empleador ha verificado que e…Procesadora de Aves de Colombia S.A.SDescripción mejorada con IAGuardarGuardar PORVENIR FORMATO RETIRO para más tarde0%0% encontró este documento útil, undefined En este sitio web esta disponible para descargar o abrir Modelo De Carta Para Retiro De Cesantias Porvenir en formato PDF y WORD para completar y rellenar editable destinado a Colombia Formato WORD PDF Rellenable Numero de visitas 8737 Peso 272 KB Carta Para Retiro De Cesantias Porvenir Colombia ABRIR MODELO WORD – PDF Carta Para Retiro De Cesantias Porvenir Colombia Tamaño 272 KB Veces visitado 8737 Carta Para Retiro De Cesantias Porvenir – Colombia ABRIR Si te encuentras en la situación de necesitar retirar tus cesantías en Porvenir, has llegado al lugar indicado. A través de esta guía paso a paso, te explicaremos todo lo que necesitas saber para realizar el proceso de manera exitosa y sin complicaciones. Desde los requisitos necesarios hasta los documentos que debes presentar, aquí encontrarás toda la información que necesitas para retirar tus cesantías en Porvenir.➡ Tabla de contenido Accede a la zona transaccional de afiliados de Porvenir.Si no tienes una cuenta creada, deberás crear una.Una vez dentro del portal de Porvenir, dirígete a la pestaña de "Aportes y Retiros".Haz clic en "Retirar de Cesantías". A continuación, se te solicitará un código de verificación, el cual será enviado a tu correo electrónico o celular, según hayas configurado en tu cuenta personal.Después de verificar el código de acceso, aparecerá un formulario en el que se te preguntará el motivo del retiro de tus cesantías, el método de pago, la ciudad y la entidad financiera en la que deseas recibir el pago de tus cesantías de Porvenir Personal.Como no siempre es posible retirar todo el dinero en efectivo por motivos de seguridad, se suele utilizar la emisión de cheques. Luego de completar el formulario, serás redirigido a un portal donde deberás ingresar los datos necesarios para la emisión del cheque.Si tienes dudas o inconvenientes durante el proceso, no dudes en comunicarte con el servicio al cliente de Porvenir Personal.En cada paso del camino, le proporcionaremos recursos útiles y consejos de expertos para que su transición a la jubilación en Porvenir sea lo más fácil posible.1. Revise primero su contrato de trabajoSi estás considerando un retiro por cesantía en Porvenir, México, el primer paso es revisar tu contrato de trabajo. Es esencial revisar los términos de su contrato para comprender sus derechos y obligaciones con respecto a la indemnización por despido, los beneficios de jubilación y cualquier otro derecho. Su contrato debe describir los términos de su empleo, incluida la duración del servicio requerido para calificar para la indemnización por despido, la fórmula utilizada para calcular la cantidad de indemnización a la que tiene derecho y el procedimiento para presentar un reclamo de indemnización.Además, es crucial comprender cualquier cláusula de no competencia, confidencialidad u otras cláusulas restrictivas en su contrato que puedan afectar su capacidad para trabajar para un competidor o iniciar un nuevo negocio. Al revisar a fondo su contrato de trabajo, puede asegurarse de que conoce todas sus opciones y puede tomar una decisión informada mientras navega por el proceso de jubilación por despido.2. Conozca sus derechos de indemnizaciónAl considerar la jubilación por despido en Porvenir, México, es crucial conocer sus derechos de compensación como empleado. Estos derechos se describen en la Ley Federal del Trabajo, que establece el monto mínimo de compensación que un empleador debe proporcionar a un empleado en caso de terminación. El monto depende de varios factores, incluida la duración del empleo, el salario recibido y el motivo de la terminación.Además, es esencial comprender que la indemnización por despido es independiente de los beneficios de jubilación, que se rigen por un conjunto diferente de normas y reglamentos. Al familiarizarse con sus derechos de compensación, puede asegurarse de recibir una compensación justa y justa al finalizar su empleo.3. Programe una reunión con recursos humanosPaso 3 en el Retiro por Cesantía en Porvenir: Guía paso a paso (México) es agendar una reunión con RRHH. Esta reunión le brindará la oportunidad de analizar su paquete de indemnización, incluidos detalles como su cheque de pago final, beneficios y cualquier otra compensación financiera a la que pueda tener derecho. Es importante que se prepare para esta reunión reuniendo toda la documentación relevante, como su contrato de trabajo y cualquier política o procedimiento de la empresa que pueda afectar su paquete de indemnización.Además, se recomienda que revise las leyes y reglamentos laborales pertinentes para asegurarse de que su empleador cumpla con todos los requisitos legales. Esta reunión es un paso crucial en el proceso de jubilación por despido y es importante que la aborde de manera profesional y respetuosa.4. Comprender las implicaciones fiscalesComprender las implicaciones fiscales es un paso crucial al considerar la jubilación por despido en Porvenir, México. Para asegurarse de estar preparado para las consecuencias fiscales de esta decisión, es importante buscar el asesoramiento de un profesional de impuestos calificado. Ellos pueden ayudarlo a comprender las leyes y regulaciones tributarias en México y cómo se aplican a su situación específica.Es importante tener en cuenta que la indemnización por despido está sujeta al impuesto sobre la renta en México, y la cantidad de impuestos que adeuda dependerá de una variedad de factores, incluido su nivel de ingresos, el monto de su indemnización por despido y otras deducciones y créditos que pueden aplicar. Al comprender las implicaciones fiscales de la jubilación por cese en Porvenir, puede tomar decisiones informadas sobre su futura planificación financiera.5. Considere consultar a un abogadoSi ha decidido optar por la jubilación por despido en Porvenir, es crucial comprender las implicaciones legales y los posibles desafíos que puede encontrar durante el proceso. Un paso importante para asegurarse de que sus derechos estén protegidos es considerar consultar a un abogado. Un abogado puede brindarle asesoramiento legal, revisar cualquier acuerdo y ayudarlo a negociar un acuerdo justo.En México, las leyes laborales pueden ser complicadas y varían según el estado, por lo que es fundamental contar con un abogado que esté familiarizado con las regulaciones locales. Además, un abogado puede ayudarlo a comprender las implicaciones fiscales y garantizar que sus intereses estén protegidos durante todo el proceso. Al buscar asesoría legal, puede estar seguro de que está tomando decisiones informadas y tomando las medidas necesarias para proteger sus derechos durante su jubilación por cese.En conclusión, el Retiro por Cesantía en Porvenir es una decisión importante para las personas que planean jubilarse en México. Esta guía paso a paso proporciona una descripción general completa del proceso y los requisitos que se deben cumplir para garantizar una transición sin problemas hacia la jubilación. Se recomienda consultar con un profesional que esté familiarizado con las leyes y reglamentos de jubilación mexicanos para garantizar el cumplimiento y evitar posibles problemas legales.Con una planificación cuidadosa y atención a los detalles, el Retiro por Cesantía en Porvenir puede ser una experiencia gratificante para aquellos que buscan disfrutar de sus años de retiro en México.Si quieres conocer otros artículos parecidos a Retiro de Cesantías en Porvenir: Guía paso a paso puedes visitar la categoría Colombia. ¿Necesitas retirar tus cesantías de Porvenir y no sabes cómo hacerlo? No te preocupes, en este artículo te explicaremos detalladamente el formato de carta que debes utilizar para realizar este trámite de manera efectiva. Sigue leyendo para conocer todos los pasos y requisitos necesarios para retirar tus cesantías con éxito. El formato de carta debe incluir la información personal del solicitante, el número de identificación, la solicitud de retiro de cesantías y cualquier otra información relevante. El formato de carta debe estar dirigido a Porvenir, indicando claramente la solicitud de retiro de cesantías y cualquier instrucción adicional necesaria para procesar la solicitud. ¿Cuál es el contenido que debe tener la carta para el retiro de cesantías de Porvenir? La carta para retiro de cesantías Porvenir debe incluir información detallada, como tus nombres completos, número de identificación, y el valor autorizado para el retiro. Además, es importante incluir los nombres e identificación del beneficiario, que puede ser un tercero o el mismo afiliado. Con esta información clara y concisa, el proceso de retiro de cesantías será más eficiente y efectivo. Al redactar la carta para retiro de cesantías Porvenir, asegúrate de incluir todos los datos necesarios, como tus nombres completos, número de identificación, el valor autorizado y los nombres e identificación del beneficiario. Esta información es fundamental para garantizar que el proceso de retiro se realice de manera correcta y sin contratiempos. Mantén la carta clara y concisa para facilitar su comprensión y agilizar el trámite de retiro de cesantías. ¿De qué manera se pueden retirar las cesantías 2023? Para retirar las cesantías 2023 destinadas a la compra y reforma de vivienda, el proceso es sencillo y ágil. Aquellos interesados pueden tramitar el certificado de matrícula inmobiliaria a través del enlace con opciones de pago a través de PSE, Baloto o Efecty. Este método permite a los beneficiarios acceder rápidamente a sus cesantías para invertirlas en su vivienda. El acceso a las cesantías 2023 para compra y reforma de vivienda se facilita a través del trámite en línea del certificado de matrícula inmobiliaria. Este proceso brinda comodidad y rapidez a los solicitantes, quienes podrán realizar el pago a través de PSE, Baloto o Efecty. De esta manera, se agiliza el retiro de las cesantías para que los beneficiarios puedan destinarlas a mejorar su hogar de manera eficiente. Análisis de la cotización actual del barril de petróleoEl retiro de las cesantías 2023 destinadas a la compra y reforma de vivienda se puede realizar de forma rápida y segura a través de un sencillo trámite en línea. Los interesados pueden obtener el certificado de matrícula inmobiliaria a través del enlace con la opción de realizar el pago mediante PSE, Baloto o Efecty. De esta manera, se facilita el acceso a los fondos para que puedan ser invertidos en mejoras para el hogar de manera eficiente y sin complicaciones. ¿Por qué retirar las cesantías? Hay varias razones por las cuales una persona puede retirar sus cesantías. Una de las razones más comunes es para utilizar los fondos en situaciones de emergencia, como gastos médicos inesperados o para cubrir pérdida de ingresos. Otra razón puede ser para utilizar el dinero en la compra de vivienda, ya sea como pago inicial o para cubrir gastos relacionados con la adquisición de una propiedad. Retirar las cesantías también puede ser una opción para invertir en educación, ya sea propia o de un familiar. Muchas personas deciden utilizar estos fondos para financiar estudios universitarios o cursos de capacitación que les permitan mejorar sus habilidades y oportunidades laborales. En resumen, las cesantías pueden ser retiradas para situaciones de emergencia, gastos relacionados con la vivienda o para invertir en educación. Pasos sencillos para retirar tus cesantías con Porvenir Si estás buscando retirar tus cesantías de forma rápida y sencilla, Porvenir es la opción ideal para ti. Con Pasos sencillos para retirar tus cesantías con Porvenir, podrás acceder a tus ahorros de forma ágil y sin complicaciones. Con solo seguir estos simples pasos, podrás contar con tu dinero en poco tiempo. El primer paso para retirar tus cesantías con Porvenir es ingresar a tu cuenta en línea. Una vez dentro, podrás seleccionar la opción de retiro de cesantías y seguir las instrucciones que se te presenten. Con la plataforma fácil de usar de Porvenir, el proceso será rápido y transparente. Invertir en ChatGPT: Guía Práctica para PrincipiantesUna vez que hayas completado el proceso en línea, podrás elegir la forma de recibir tus cesantías. Ya sea a través de transferencia bancaria o cheque, Porvenir te brinda la flexibilidad para adaptarse a tus necesidades. Con estos pasos sencillos, podrás disponer de tus cesantías de manera conveniente y sin complicaciones. Todo lo que necesitas saber para el retiro de cesantías en Porvenir Si estás pensando en retirar tus cesantías en Porvenir, es importante que conozcas todos los requisitos y pasos necesarios para hacerlo de manera exitosa. En primer lugar, debes tener en cuenta que solo puedes retirar tus cesantías si cumples con alguna de las condiciones establecidas por la ley, como la terminación de tu contrato laboral, la compra de vivienda o el pago de estudios superiores. Una vez que tengas claro el motivo de tu retiro, debes acercarte a una de las sedes de Porvenir o ingresar a su plataforma en línea para iniciar el proceso. Es fundamental que reúnas toda la documentación requerida para el retiro de tus cesantías, como tu cédula de ciudadanía, el certificado laboral que justifique la terminación del contrato, o los documentos que avalen la compra de vivienda o el pago de estudios. Además, es importante que verifiques que tu empleador haya realizado los aportes correspondientes a tus cesantías, ya que de lo contrario no podrás realizar el retiro. Una vez que hayas entregado toda la documentación necesaria, Porvenir se encargará de verificarla y procesar tu solicitud en un tiempo determinado. Recuerda que el retiro de tus cesantías en Porvenir es un proceso sencillo, siempre y cuando cumplas con los requisitos establecidos y entregues la documentación requerida de manera completa y en tiempo. Al conocer todos los pasos necesarios y tener la documentación lista, podrás realizar tu retiro de manera exitosa y disfrutar de los beneficios que te brindan tus cesantías. No dudes en acercarte a Porvenir o consultar su página web para resolver cualquier duda o inquietud que tengas sobre el proceso de retiro de cesantías. Límite de préstamo del Fondo Nacional del Ahorro En resumen, el formato de carta para retirar cesantías porvenir es una herramienta fundamental para los trabajadores que desean hacer uso de sus ahorros para el retiro. Al seguir los pasos adecuados y proporcionar la información requerida, los empleados pueden agilizar el proceso de retiro de sus cesantías con Porvenir. Es importante recordar que la carta debe ser redactada de manera clara y precisa, siguiendo las indicaciones proporcionadas por la entidad financiera. Con este formato, los trabajadores pueden garantizar que su solicitud sea atendida de manera oportuna y efectiva.